

The Standard

RESIDENCES

HUA HIN

≡ SANSIRI

**THE PLACE  
TO BE**

**IS NOW  
THE PLACE  
TO LIVE**



# ABOUT THE STANDARD RESIDENCES

Found in Miami, Lisbon and soon in Hua Hin & Phuket



When the trip ends and it's time to check out at The Standard, saying "goodbye" is always hard. We know... we hate to see you go, too. But what if we didn't have to?

The Standard Residences bring the style and service of a stay at The Standard to everyday life. Embrace a new way of living in some of the world's most coveted locations—packed with aesthetic swagger and hotel-style amenities.

Put simply, the very best parts of our hotels are yours to own (or rent) The Standard Residences. Find boundary-breaking design, innovative food and beverage and can't-miss cultural events right at your fingertips, at home.

What you do behind closed doors is all you. But beyond them, you'll find a community where you can be yourself, do your thing and know we're taking care of you, just like we always do.

Dynamic. Playful. Personal. The Standard Residences offer a complete lifestyle—one with edge, irreverence and the unconventionality that makes us, us. And you, you.

You ready? We've got your keys waiting.

OWN IT.



# WELCOME HOME

**The Standard**

R E S I D E N C E S

**HUA HIN**

A stay at The Standard is anything but. When you check in, we know you expect the unexpected: rooms that are homey but cool; design that's intentional but feels effortless; service that's impeccable but not cloying, and an overall visit that's both energizing and incredibly relaxing. But we hate that eventually, it's time for you to check out.

Through development, design and service, The Standard Residences translates The Standard's essence into a global portfolio of luxury homes. Set in coveted locations around the world, each collection reflects the energy and attitude of our brand, with everyday living in mind. The Standard Residences are suffused with culture and curated amenities—from the vision of the most powerful brand in boutique hospitality.

From the successes at hip Midtown Miami and historical Palácio Santa Clara Lisbon, The Standard brings it's branded residences to the Gulf of Thailand. Hua Hin, a coveted seaside escape, steeped in heritage with its mix of nature, culture, food and effortless glamour has captivated global holidaymakers.

In 2021, The Standard made its arrival on prime Hua Hin beach, attracting new attention from its devotees in the U.S. and Europe. The Standard's award-winning approach to Hua Hin hospitality has earned recognition as Travel + Leisure's #1 resort in Southeast Asia.

The Standard Residences steps into Hua Hin's time-honored tradition of effortless leisure, offering a new breed of private residences that reinterprets the district through design, amenities and hotel-style service—from the imagination of The Standard.



# DESIGN CONCEPT HIDE & CHIC



Hua Hin is synonymous with living well. It's a refuge from ordinary life and a stage for an extraordinary seaside lifestyle. Nostalgia, simplicity and effortless glamour are the name of the game. At The Standard Residences, Hua Hin, a century of Thai heritage meets the vibrant present—through lush greenery and modern design. Clean, orderly forms are nestled within abundant landscaping, right on the Gulf of Thailand. Our architectural concept is inspired by the natural world, curating the materials, textures and palettes of Hua Hin's location. It's a delicate balance we've perfected. We love to play, and we know you do, too. Lively pools, winding paths, eye-catching art and even a secret garden make each twist and turn a delight. We've translated the retro vibe of local culture into a serene and inspiring compound. It's a place to hide and a place to seek (and discover) style. Most of all, The Standard Residences, Hua Hin aligns with the ethos of The Standard—the innovative hotel brand whose hotels and residences have raised the bar in Thailand and beyond.



# PROJECT INFORMATION

Land Area	9-0-78.6 Rai
Building Type (Residential)	7 stories 1 building, 4 stories 7 buildings, 1 storey 4 buildings
Total Units	251

# ROOM MIX

Unit Type	Sizing (sq.m.)
1 Bedroom	40.75 - 65.25
2 Bedroom	77.00 - 119.25
3 Bedroom	107.00 - 153.00
Beachfront Pool Villa	215.75 - 238.75







# LIFESTYLE FACILITIES

-  The Lobby
-  Pickleball
-  Bowling Alley
-  4 Swimming Pools
-  The Gym
-  Spa Room
-  Experience Shower
-  Salt Sauna
-  The Mud Lounge
-  The Pavilion
-  The BBQ Pit
-  The Lawn
-  The Hideaway
-  Pet Zone







## THE LOBBY

Wrapped in greenery, The Lobby is a lush second living room for hosting and gathering in Hua Hin.





# BEACH POOL WITH THE PAVILION AND THE BBQ PIT

Host your own sultry pool party at the Beach Pool, with unobstructed views of the sea. With food and beverage to enjoy, it's a spot to sun and socialize right on the waterfront.

Host your friends in the Pavilion, with lounge seating and views to wow them all. The BBQ Pit is a casual barbecue area for your tastiest summer get-togethers, al fresco.

Let's watch the waves crash while you put your feet up and spend time with the BFFs.





# THE MUD LOUNGE

Sunbathers welcome. Refresh your skin from the outside in with a trip to The Mud Lounge. Hydrate, exfoliate and purify your pores with a day in the sun.





# THE GYM

It's a pleasure to stay fit at The Standard Residences. Explore our biophilic fitness center. Staying in shape is a pleasure in Hua Hin, you'll see.





# PICKLE BALL

Break a sweat and serve your best ace on the colorful Pickle Ball Zone—with its own box seats. Your game is about to get so much better.





# BOWLING ALLEY

Strike it lucky in our two-lane bowling alley, a treat for your nostalgic side. Take a trip down memory lane and get that lucky strike.







## HYDROTHERAPY

Make hydrotherapy a mainstay of your fitness regime in the soothing Experience Shower & Salt Sauna. These ancient spa approaches get a modern update here.



# THE HIDEAWAY

Shhh. Grab a book and make yourself comfortable in the Hideaway's hammock. Just don't tell anyone where it is.





# MASTER PLAN



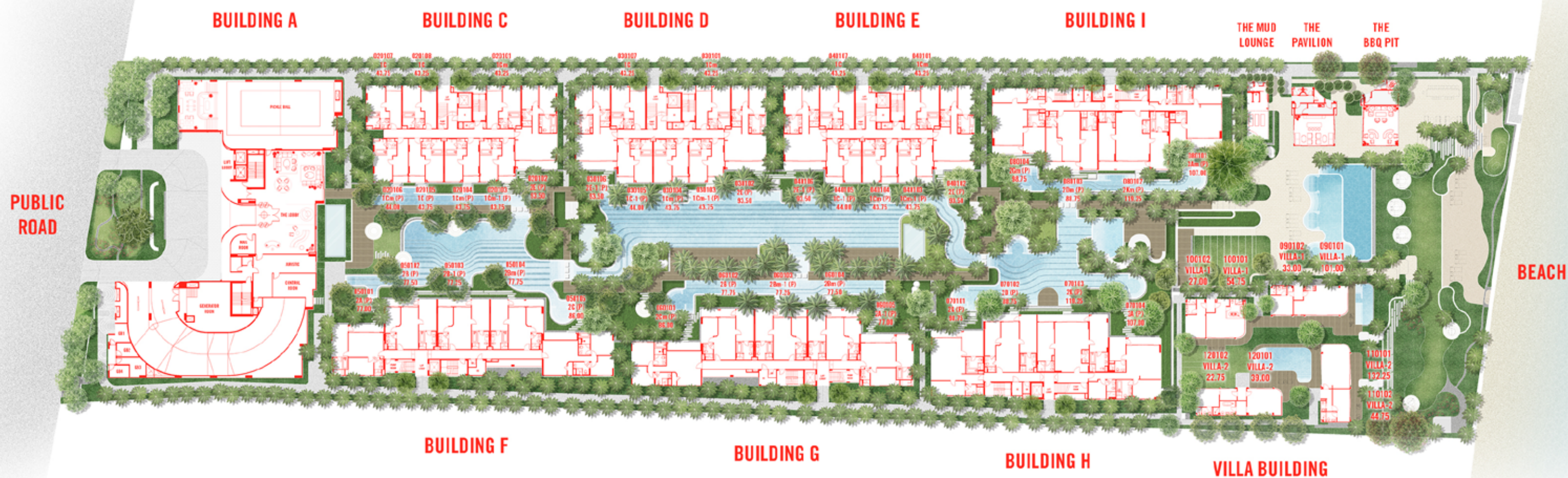

# MASTERPLAN

## 1ST FLOOR PLAN





# FLOOR PLAN



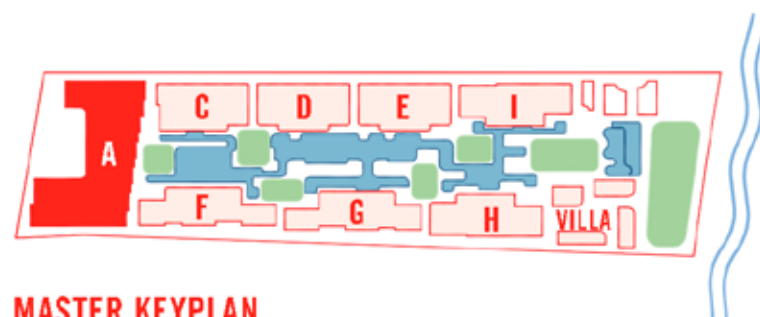
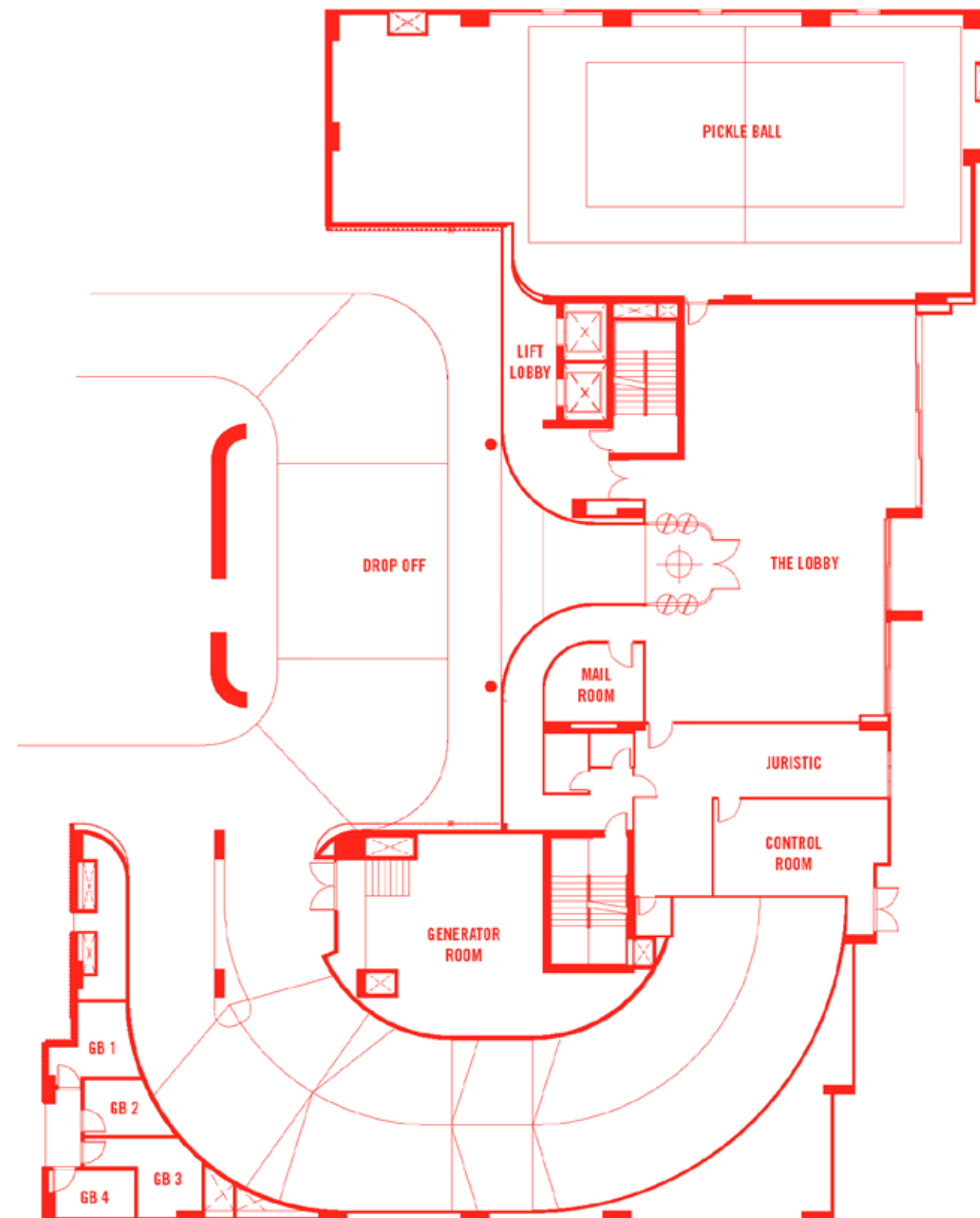

MASTER KEYPLAN

# BUILDING A

## 1ST FLOOR PLAN





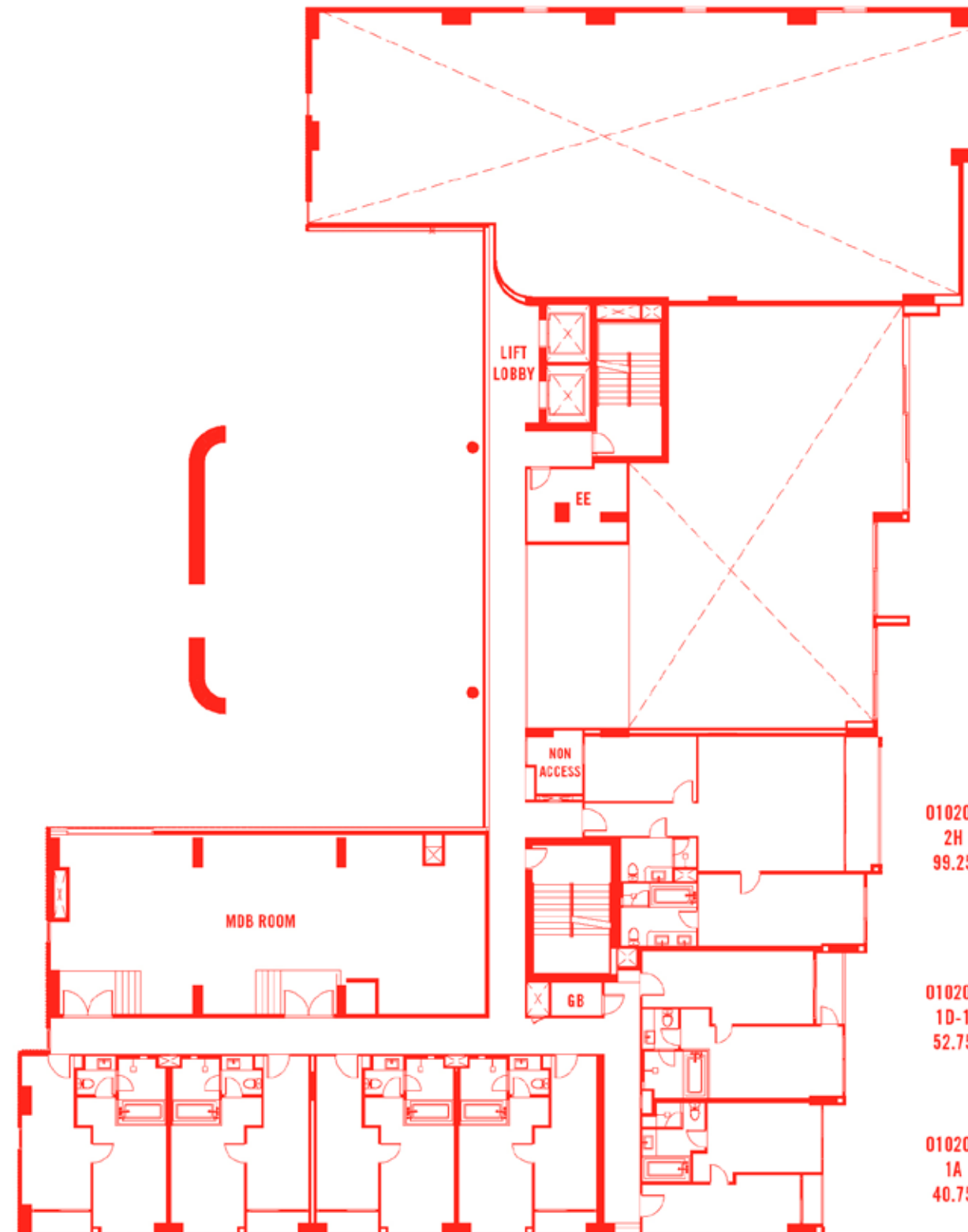

010207	010206	010205	010204
18-1	18m	18	18m
44.50	44.00	44.00	45.25

010201  
2H  
99.25

010202  
1D-1  
52.75

010203  
1A  
40.75

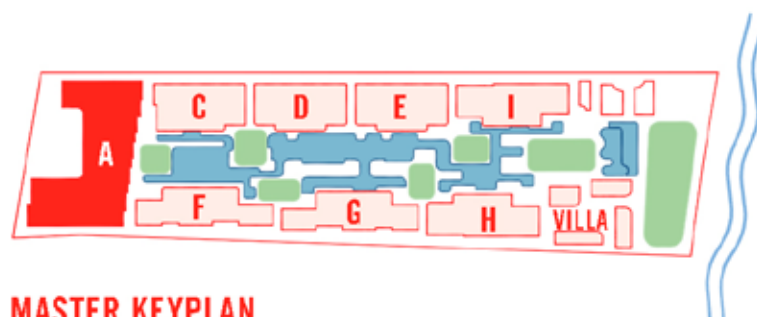

MASTER KEYPLAN

# BUILDING A

## 2ND FLOOR PLAN





# The Standard

## RESIDENCES

HUA HIN

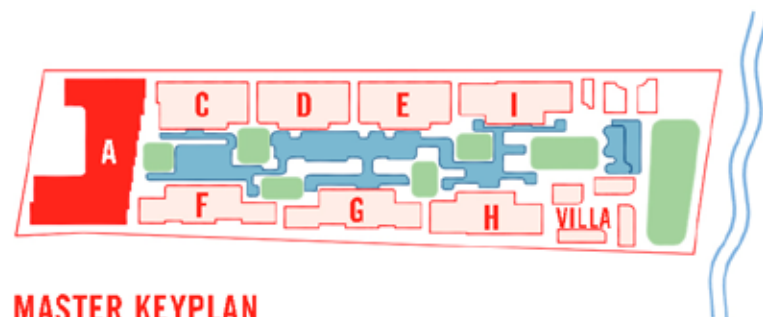
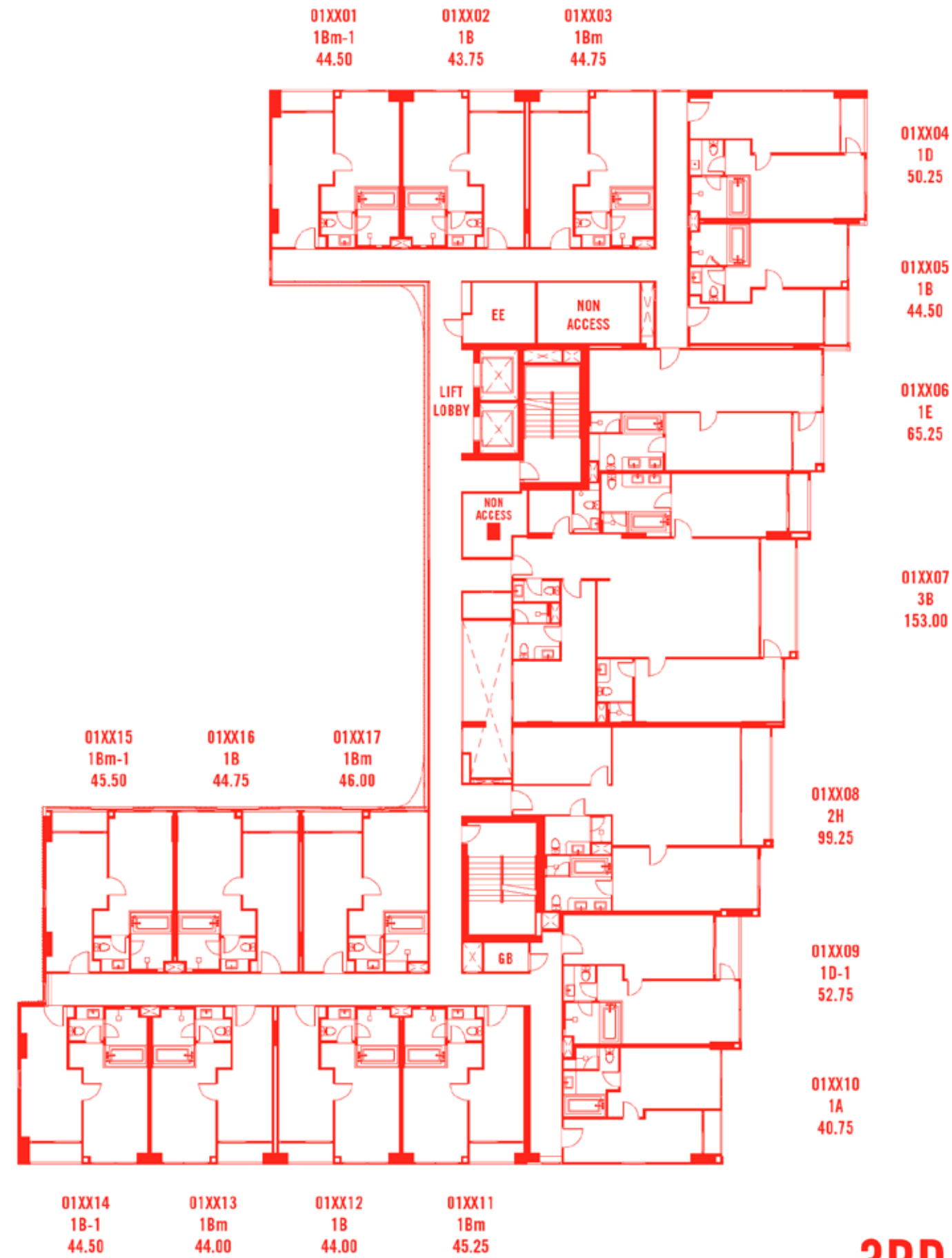

MASTER KEYPLAN

# BUILDING A

## 3RD - 4TH FLOOR PLAN





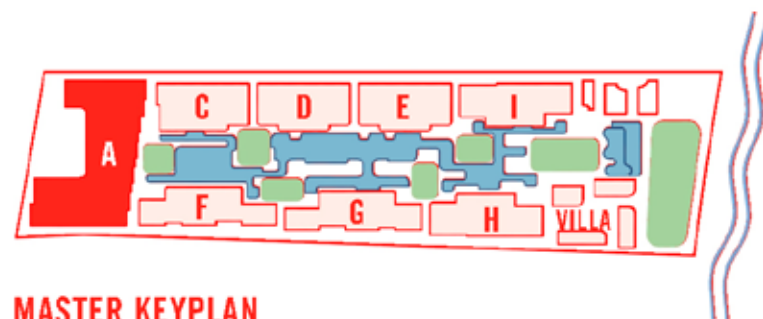
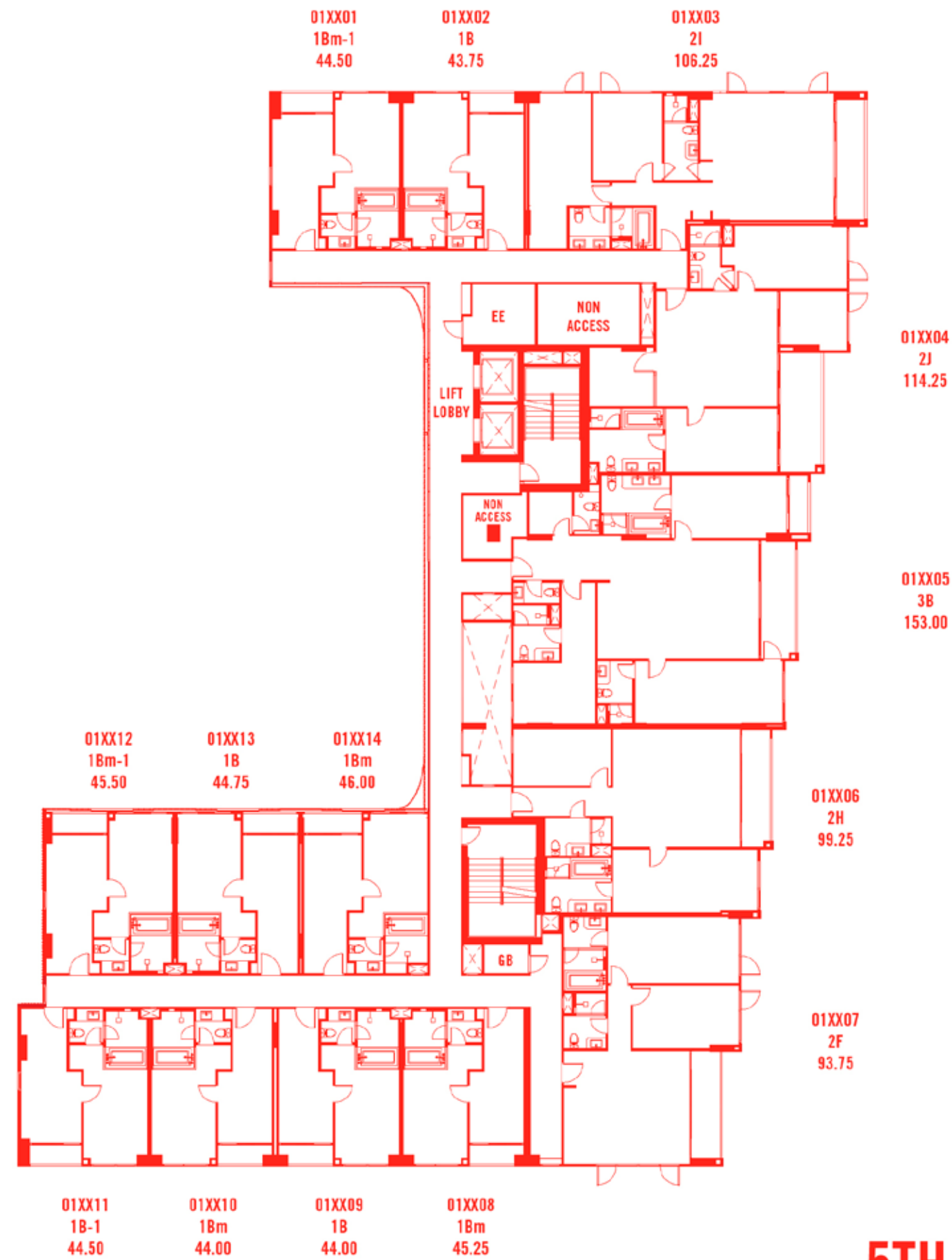

**BUILDING A** ⌚  
**5TH - 7TH FLOOR PLAN**

0 1 5 10 20



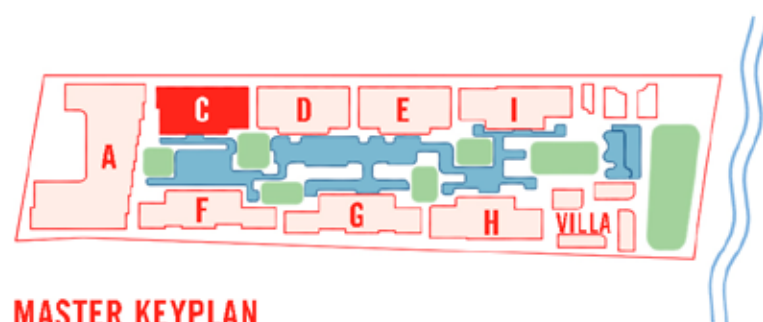
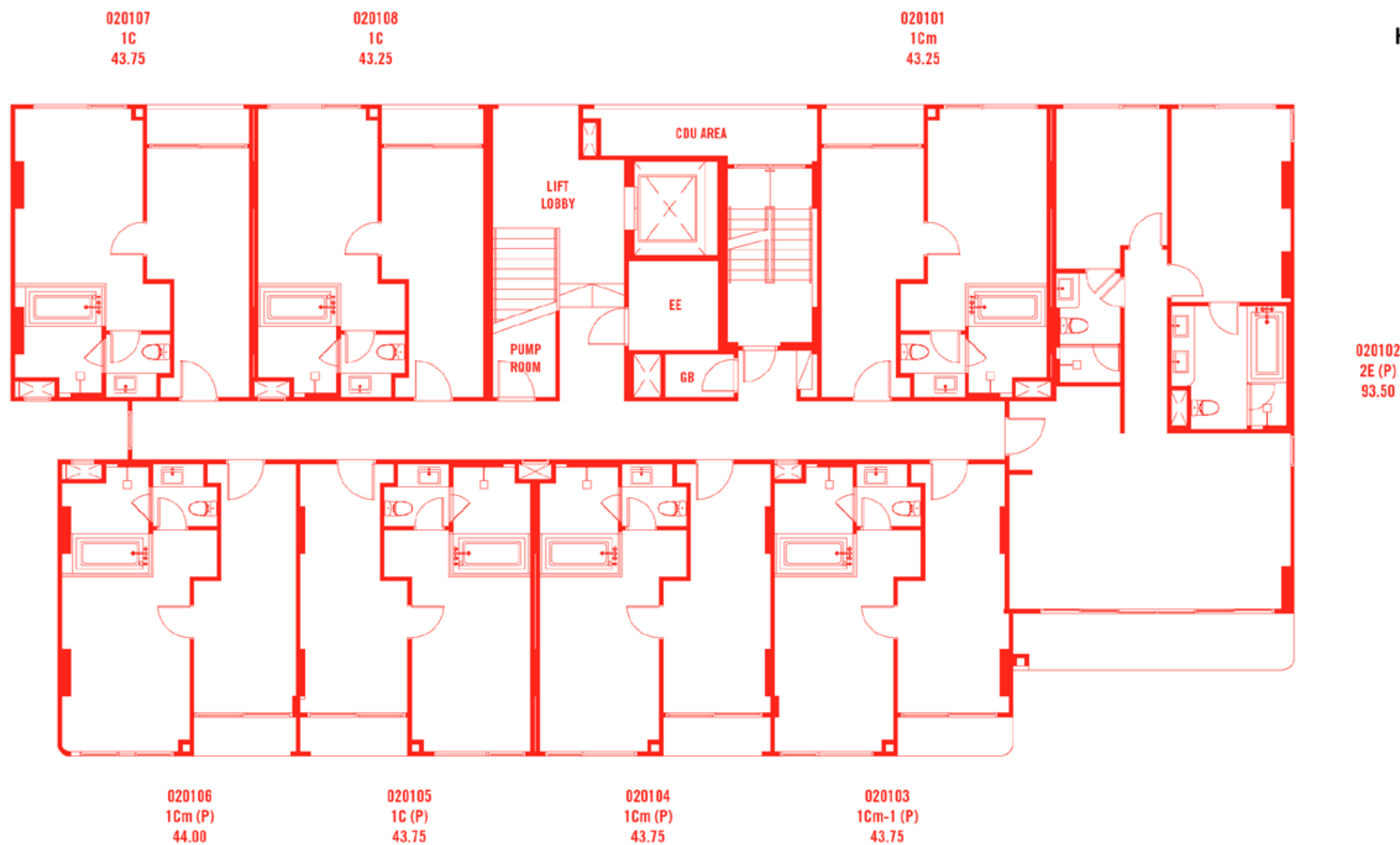

# BUILDING C

## 1ST FLOOR PLAN





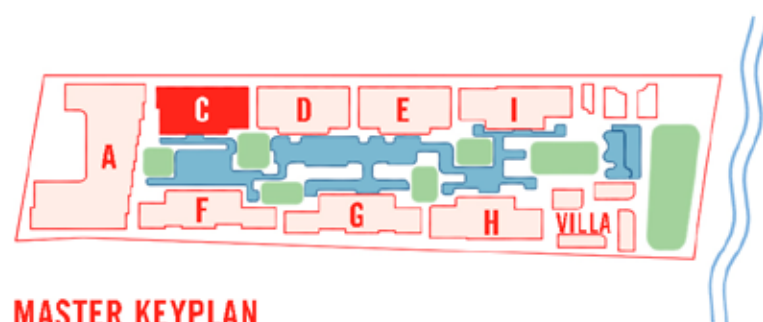
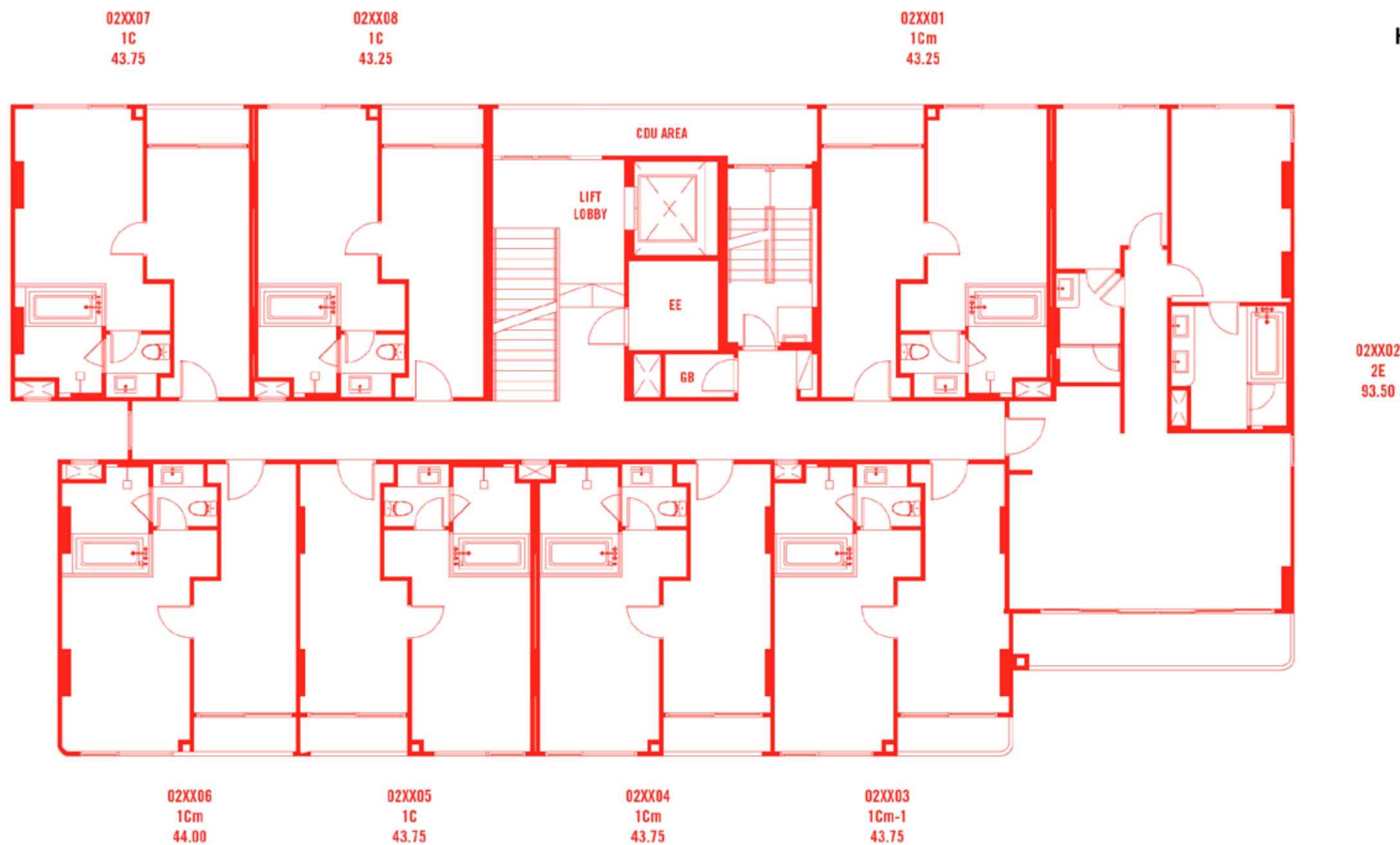

**BUILDING C**

**2ND - 4TH FLOOR PLAN**

0 1 5 10 20



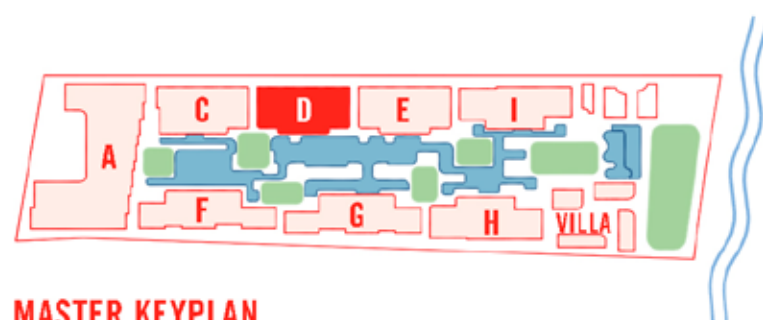
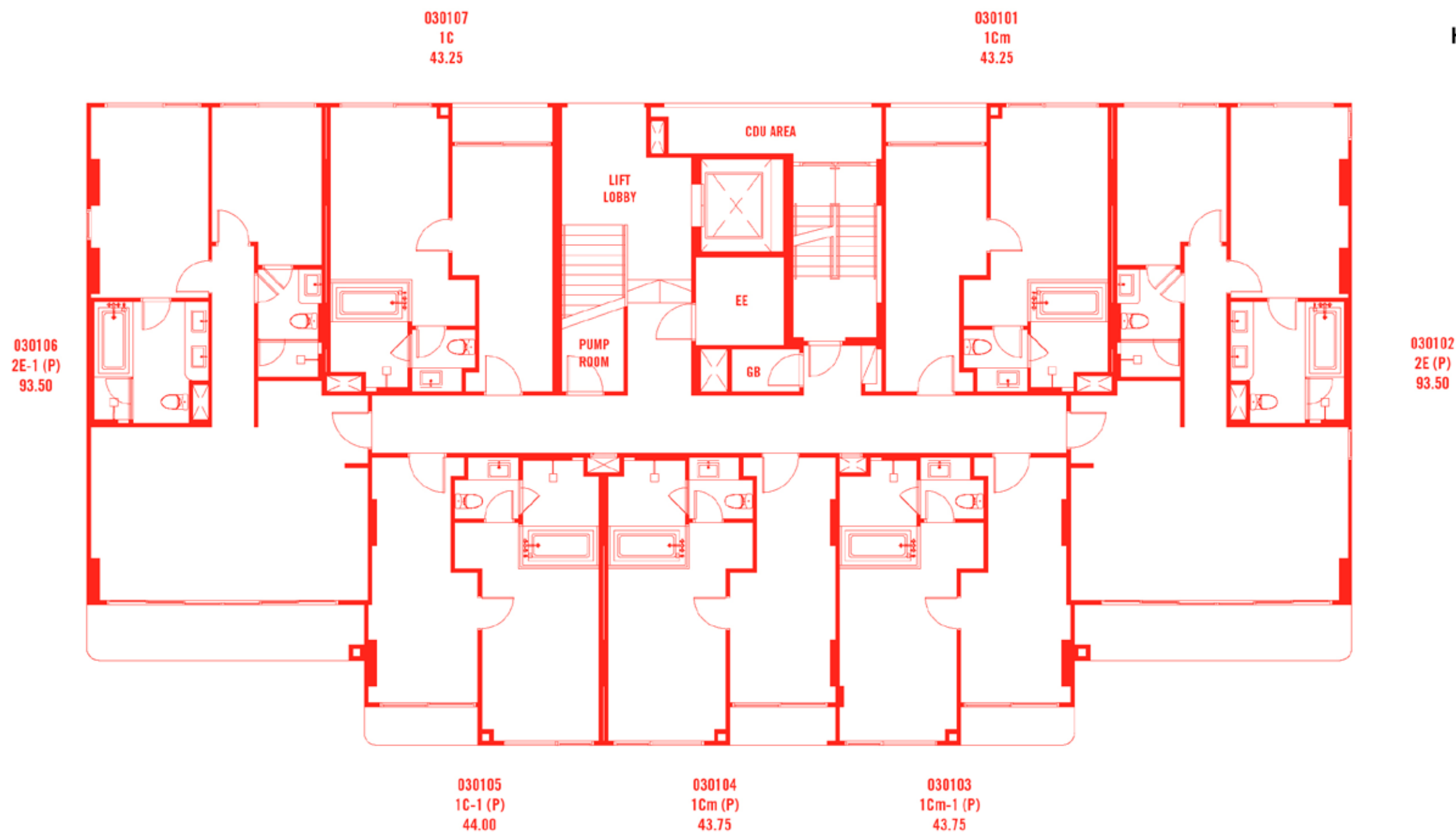

# BUILDING D

## 1ST FLOOR PLAN





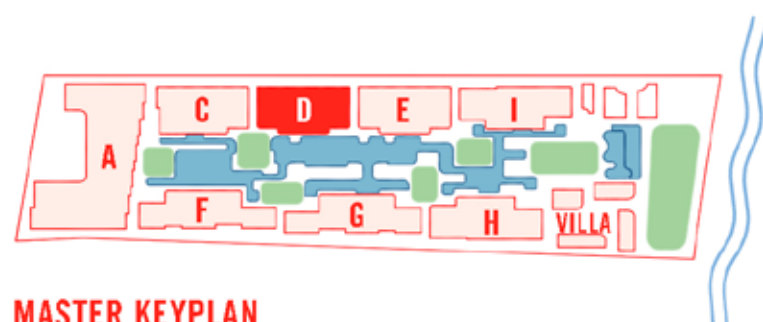
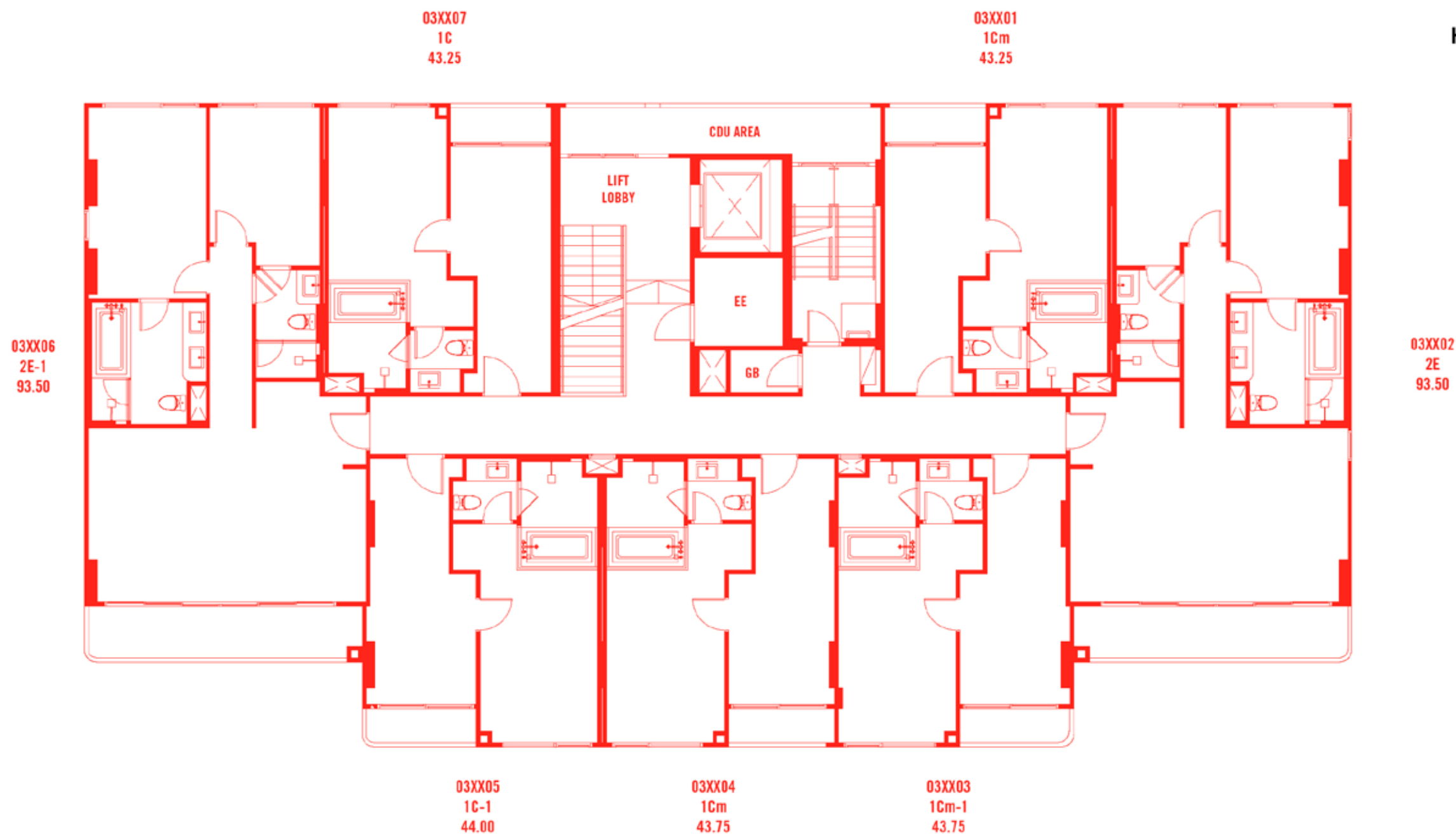

MASTER KEYPLAN

**BUILDING D** ⌚  
**2ND - 4TH FLOOR PLAN**

0 1 5 10 20



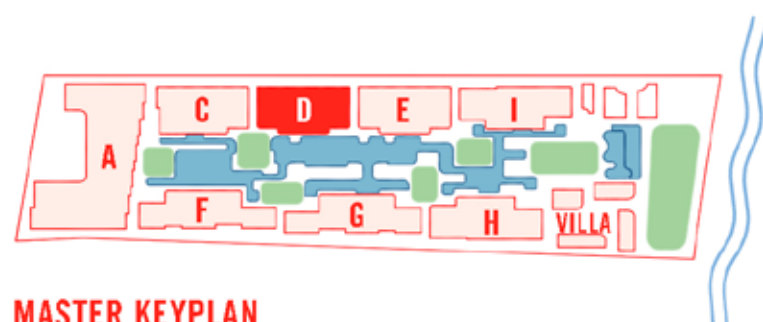
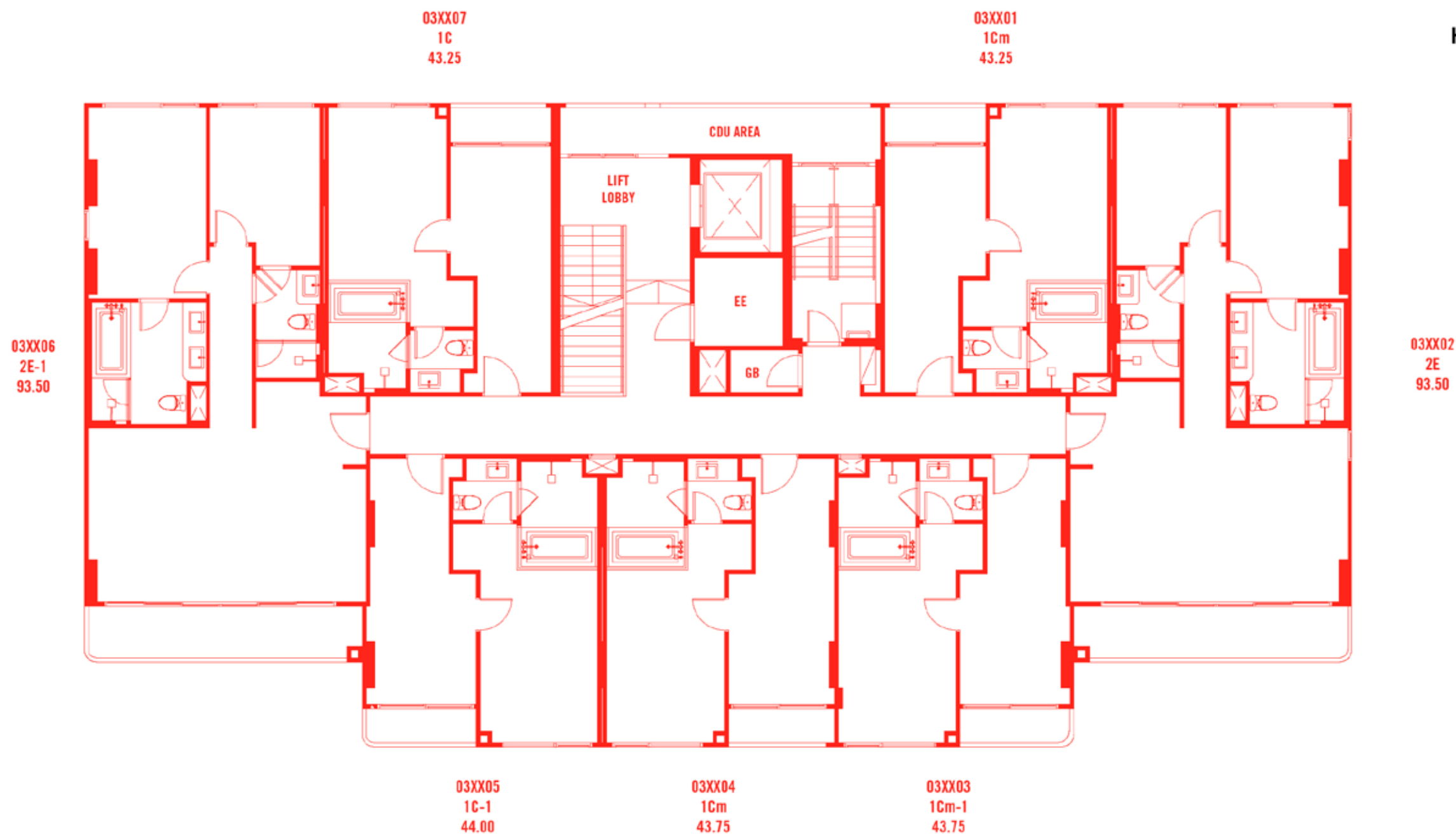

MASTER KEYPLAN

**BUILDING D** ⌚  
**2ND - 4TH FLOOR PLAN**

0 1 5 10 20



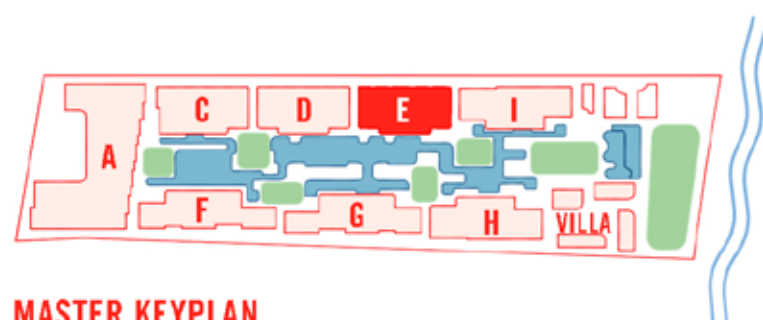
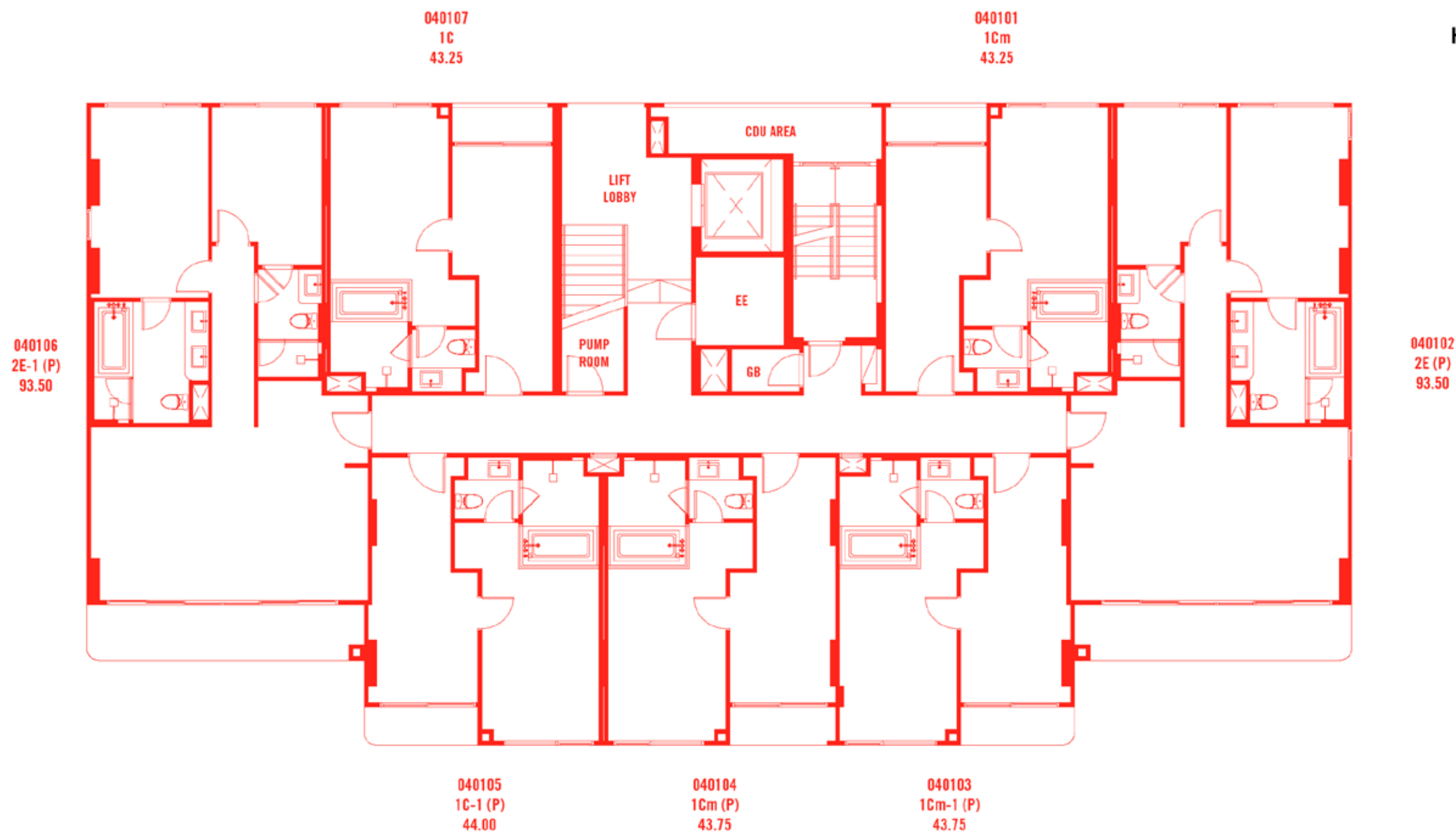

# BUILDING E

## 1ST FLOOR PLAN





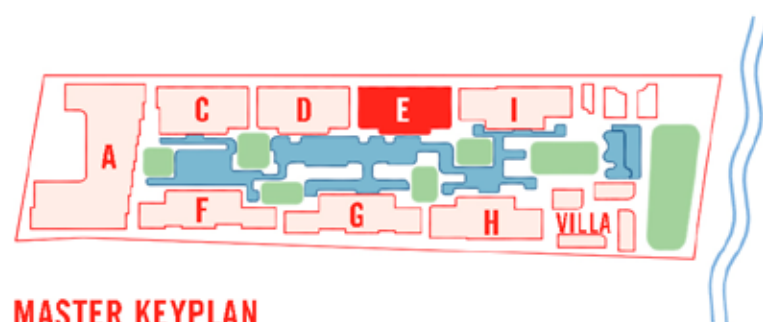
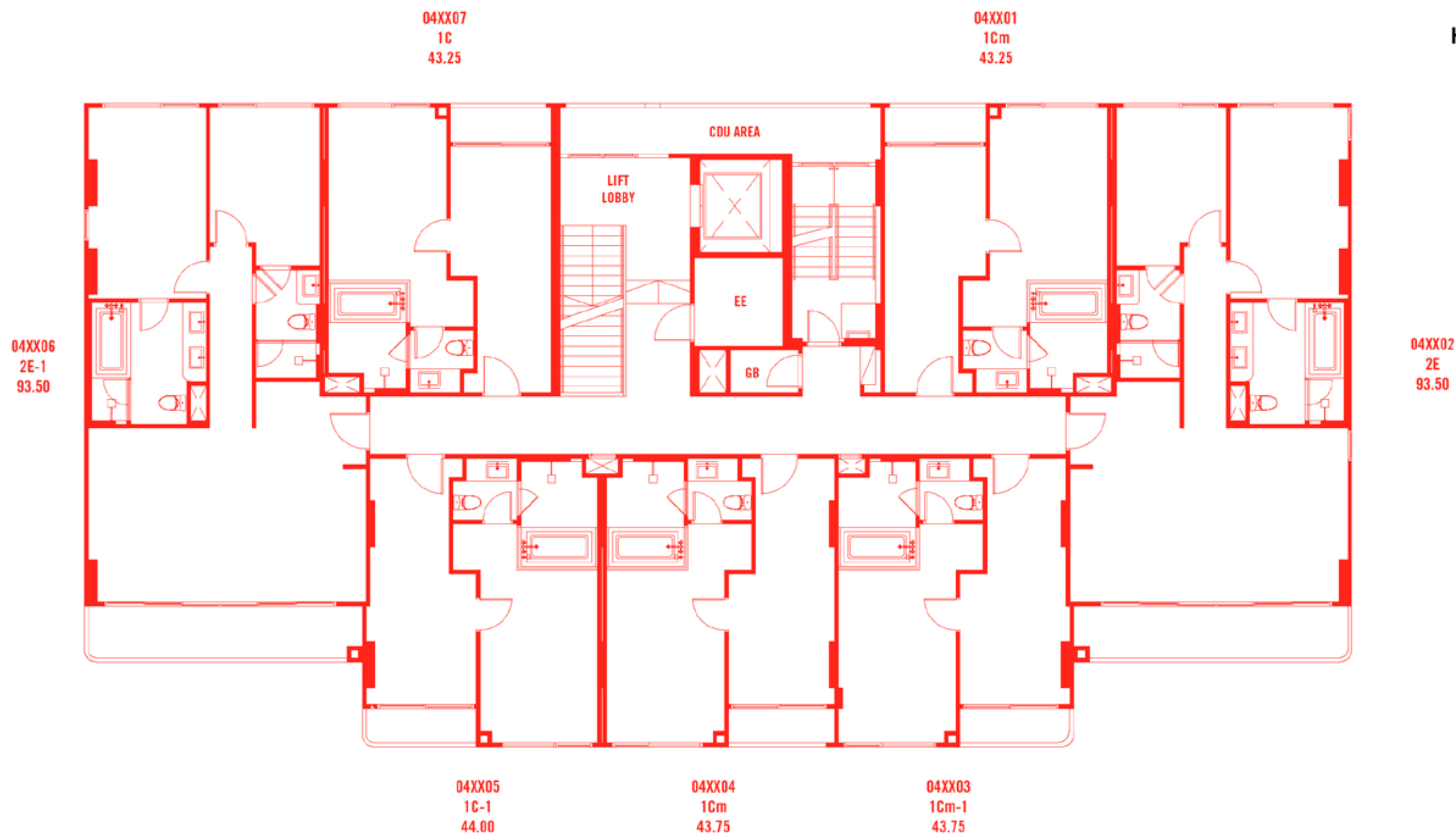

MASTER KEYPLAN

**BUILDING E** ⌚  
**2ND - 4TH FLOOR PLAN**

0 1 5 10 20



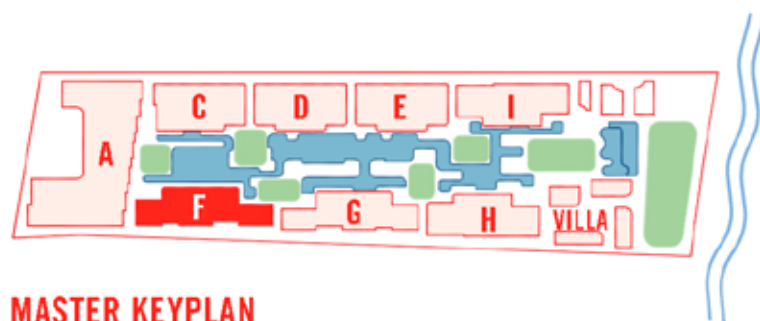
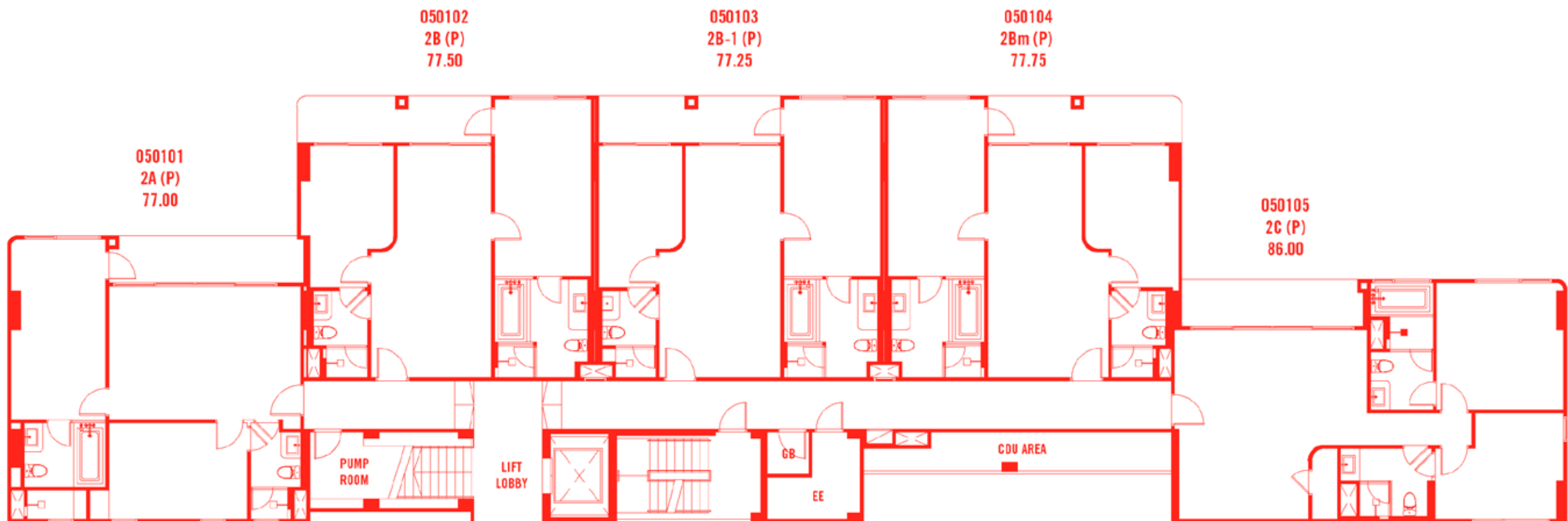

# BUILDING F ⌚ 1ST FLOOR PLAN





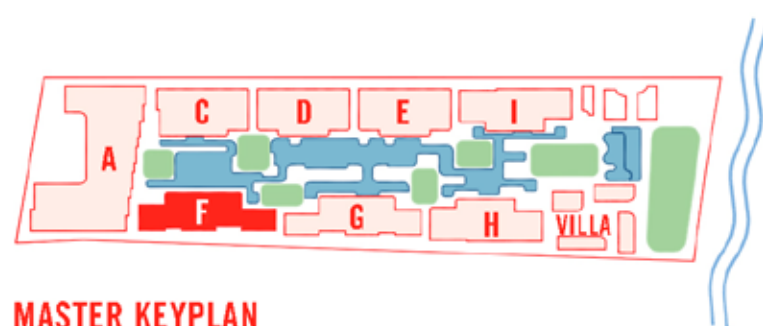
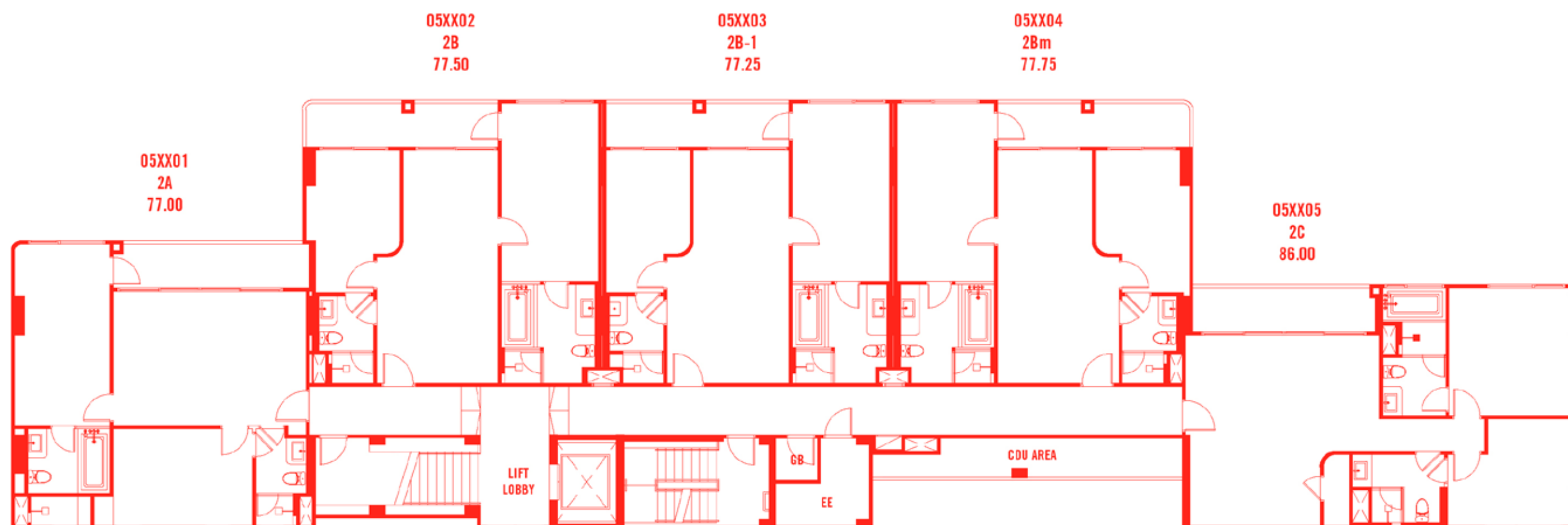

# BUILDING F

## 2TH - 4TH FLOOR PLAN



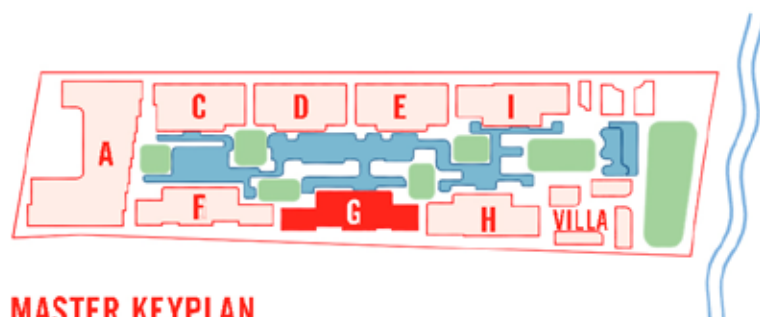
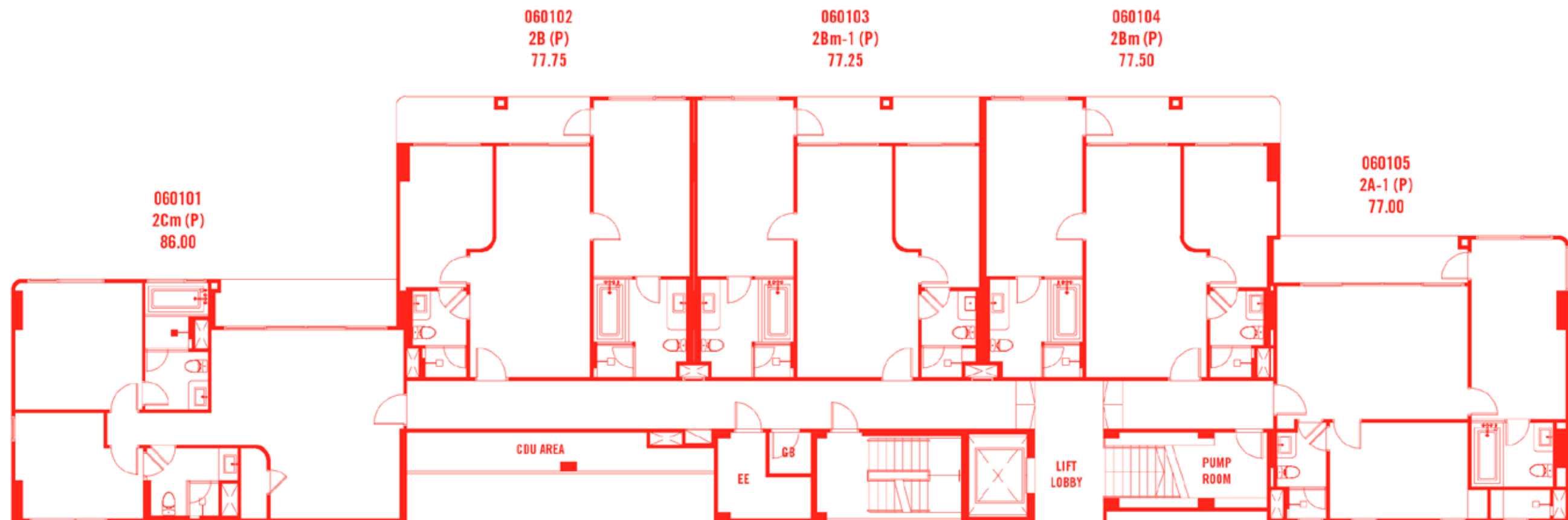

# BUILDING G

## 1ST FLOOR PLAN





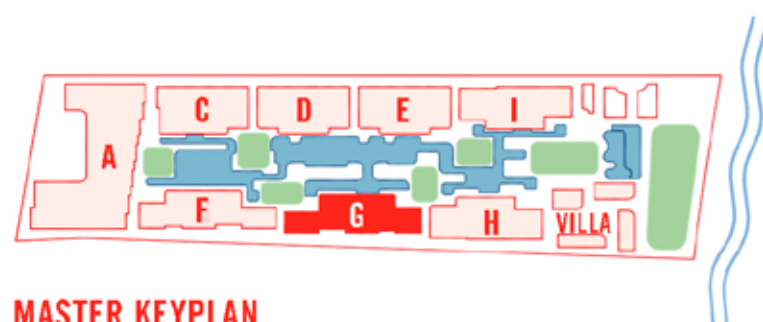
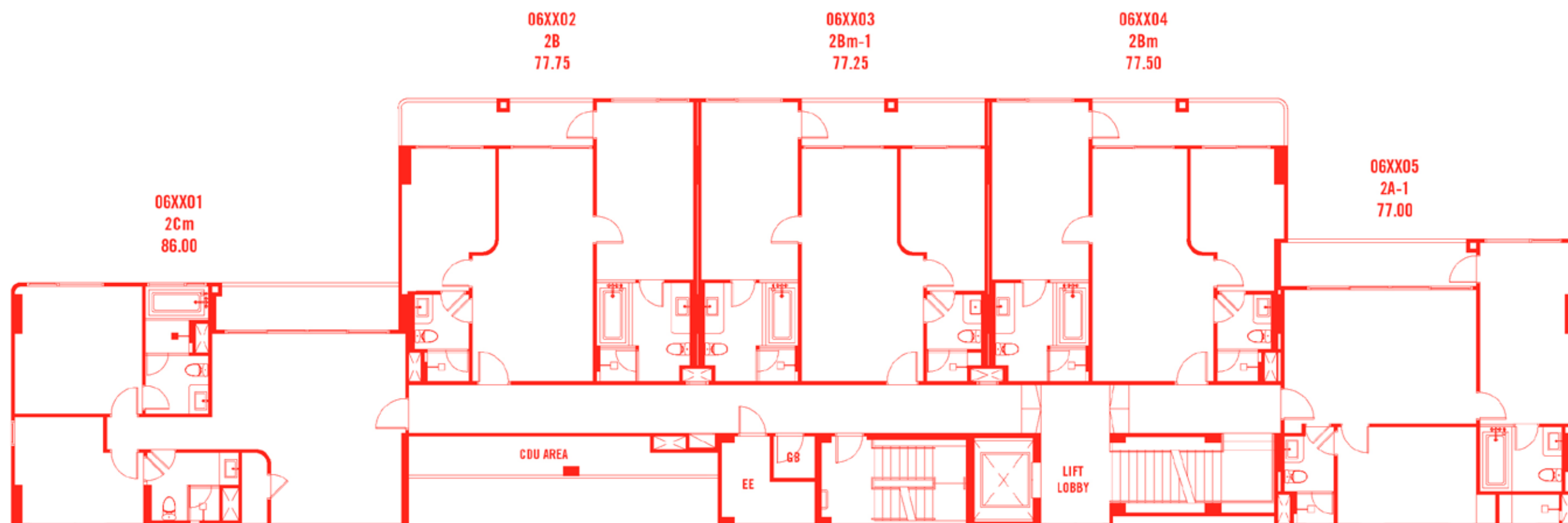

MASTER KEYPLAN

## BUILDING G

### 2ND - 4TH FLOOR PLAN





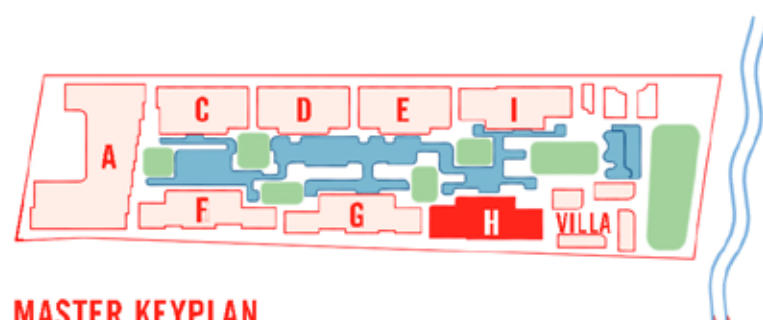
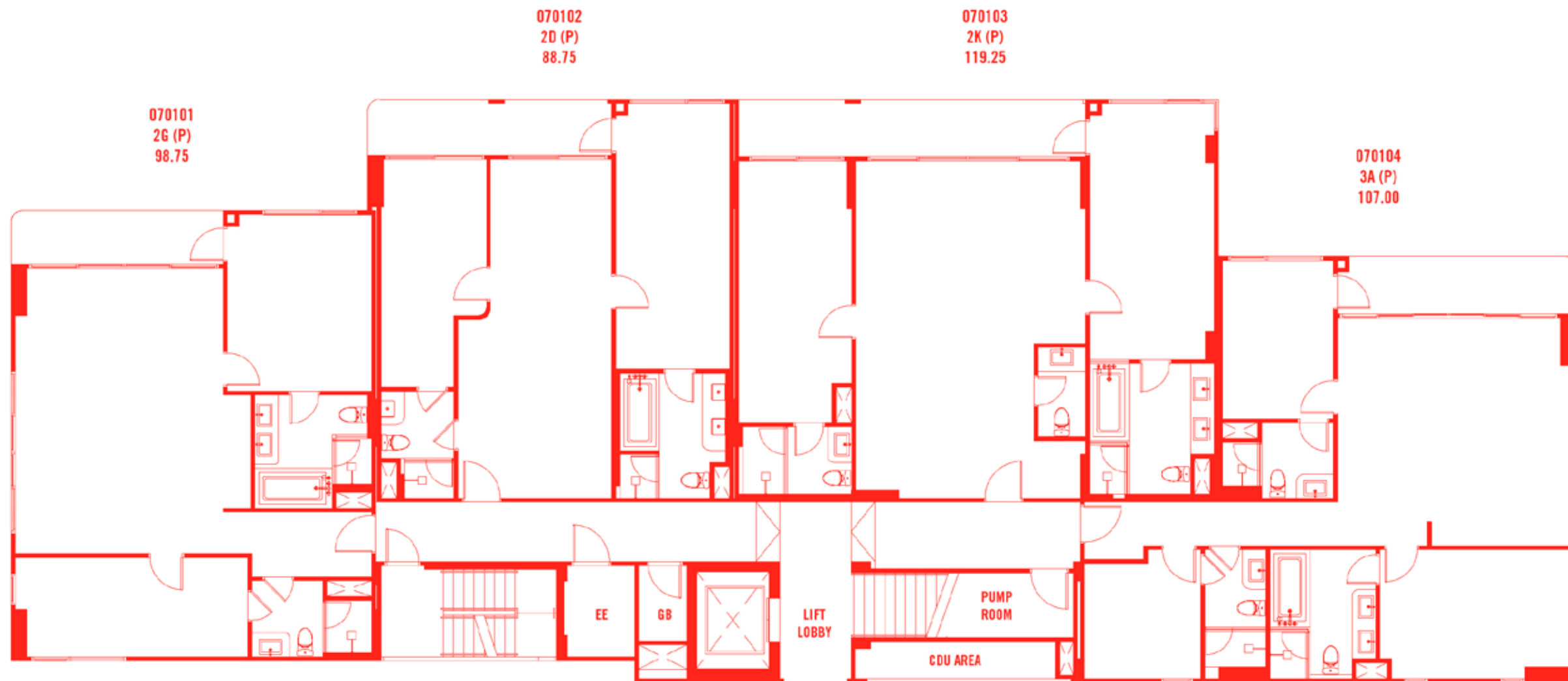

# BUILDING H

## 1ST FLOOR PLAN





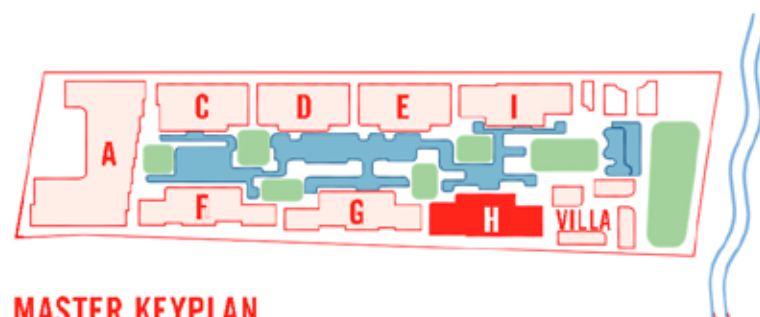

MASTER KEYPLAN

## BUILDING H

### 2TH - 4TH FLOOR PLAN

0 1 5 10 20



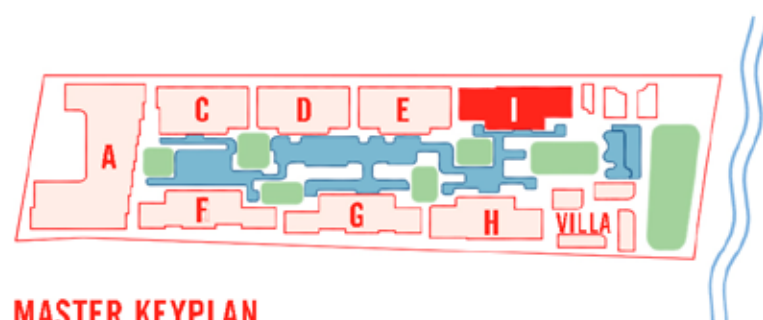

MASTER KEYPLAN

# BUILDING I

## 1ST FLOOR PLAN





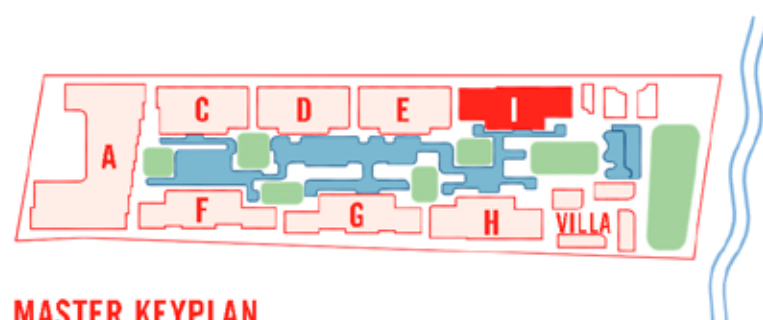

MASTER KEYPLAN

**BUILDING I**   
**2ND - 4TH FLOOR PLAN**

0 1 5 10 20



# ROOM LAYOUT







**The Standard**  
RESIDENCES  
HUA HIN

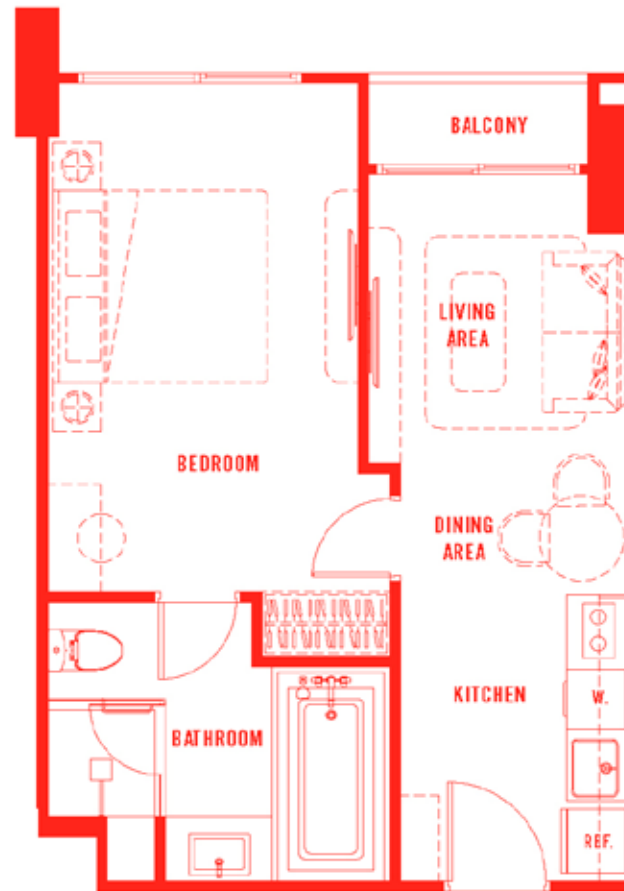

**1A**

**40.75 sq.m.**

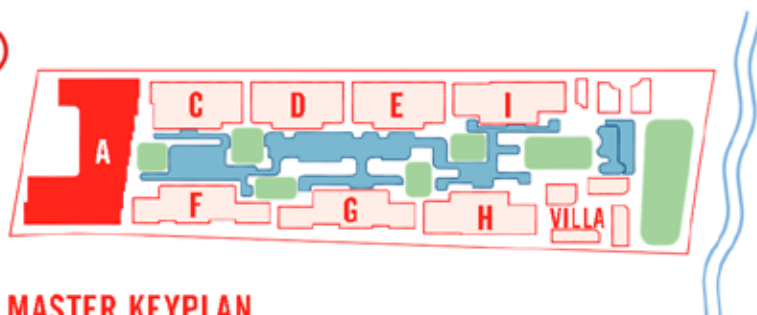

MASTER KEYPLAN



2ND FLOOR PLAN



3RD-4TH FLOOR PLAN

Remark : The layout and size of the common areas identified herein and in other sales related documents may vary as deemed appropriate, without compromising the overall function and use.

หมายเหตุ : ตำแหน่งและขนาดทรัพย์สินส่วนกลางที่ระบุในเอกสารนี้เป็นเอกสารการขายอื่นที่เกี่ยวข้องอาจปรับเปลี่ยนได้ตามความเหมาะสม โดยไม่กระทบต่อสาระสำคัญของโครงการ



**The Standard**  
RESIDENCES  
HUA HIN

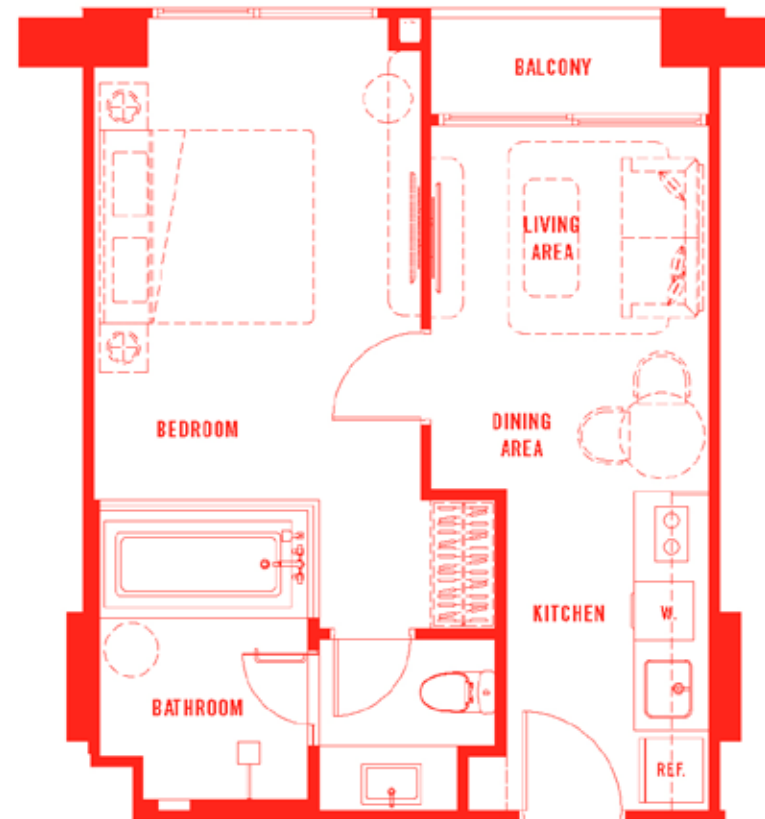

**1B**

**43.75 - 44.75 sq.m.**

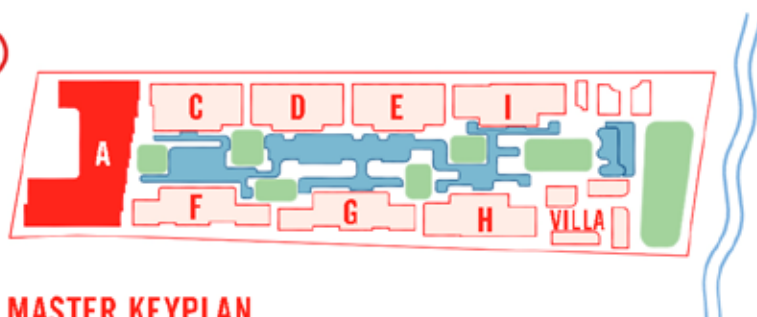

MASTER KEYPLAN



2ND FLOOR PLAN



3RD-4TH FLOOR PLAN



5TH-7TH FLOOR PLAN

Remark : The layout and size of the common areas identified herein and in other sales related documents may vary as deemed appropriate, without compromising the overall function and use.

หมายเหตุ : ตำแหน่งและขนาดทรัพย์สินส่วนกลางที่ระบุในเอกสารนี้เป็นและเอกสารการขายอื่นที่เกี่ยวข้องอาจปรับเปลี่ยนได้ตามความเหมาะสม โดยไม่กระทบต่อสาระสำคัญของทรูใช้จาม



**The Standard**  
RESIDENCES  
HUA HIN

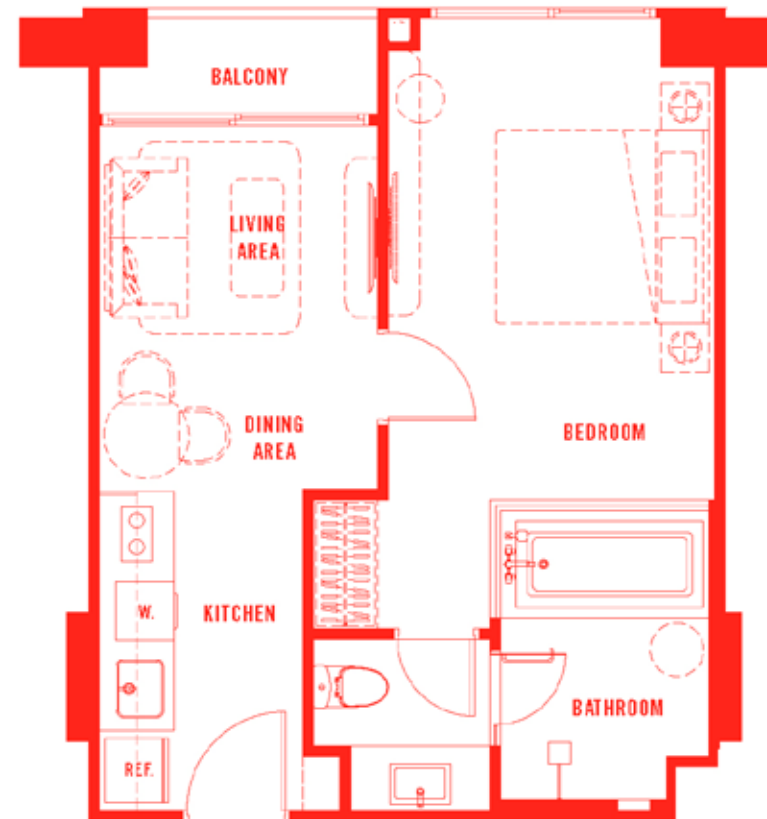

**1Bm**

**44.00 - 46.00 sq.m.**

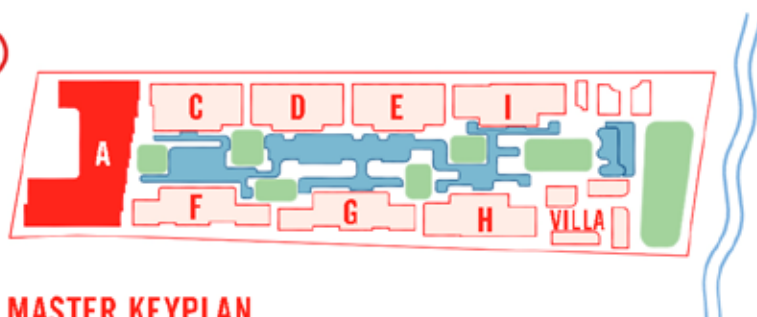

MASTER KEYPLAN

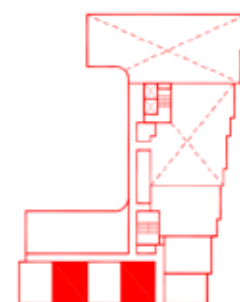

2ND FLOOR PLAN



3RD-4TH FLOOR PLAN



5TH-7TH FLOOR PLAN

Remark : The layout and size of the common areas identified herein and in other sales related documents may vary as deemed appropriate, without compromising the overall function and use.

หมายเหตุ : ตำแหน่งและขนาดทรัพย์สินส่วนกลางที่ระบุในเอกสารนี้เป็นแค่เอกสารขายอื่นที่เกี่ยวข้องอาจปรับเปลี่ยนได้ตามความเหมาะสม โดยไม่กระทบต่อสาระสำคัญของโครงการ



# The Standard

## RESIDENCES

### HUA HIN

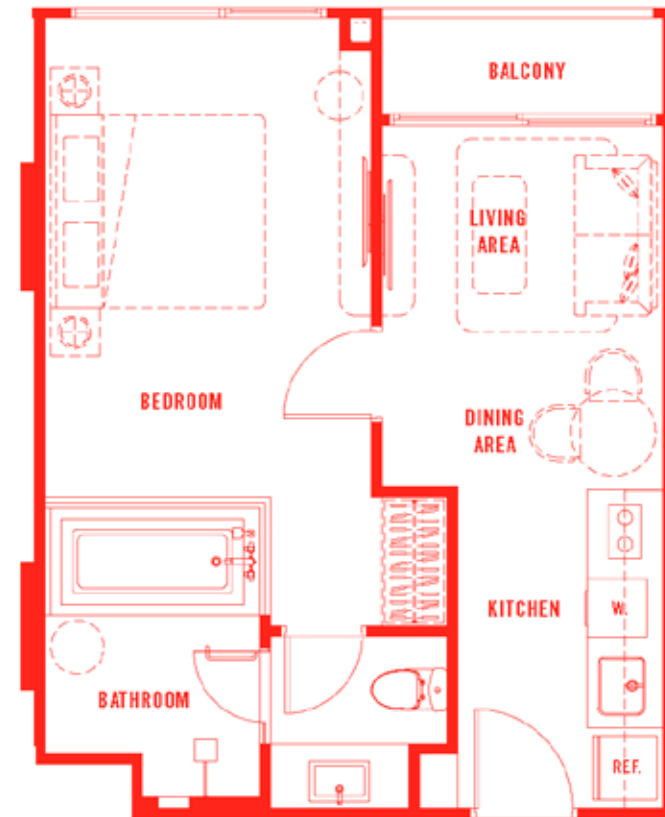

# 1C

43.25 - 43.75 sq.m.

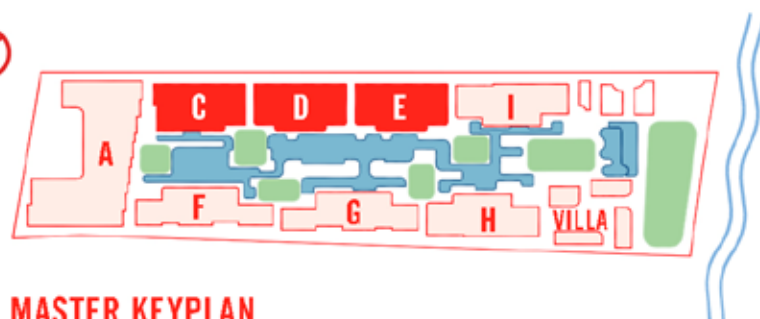

MASTER KEYPLAN



1ST FLOOR PLAN



2ND-4TH FLOOR PLAN



1ST FLOOR PLAN



2ND-4TH FLOOR PLAN



1ST FLOOR PLAN



2ND-4TH FLOOR PLAN

Remark : The layout and size of the common areas identified herein and in other sales related documents may vary as deemed appropriate, without compromising the overall function and use.

หมายเหตุ : ตำแหน่งและขนาดทรัพย์สินส่วนกลางที่ระบุในเอกสารนี้เป็นและเอกสารการขายอื่นที่เกี่ยวข้องอาจปรับเปลี่ยนได้ตามความเหมาะสม โดยไม่กระทบต่อสาระสำคัญของโครงการ



# The Standard

## RESIDENCES

### HUA HIN

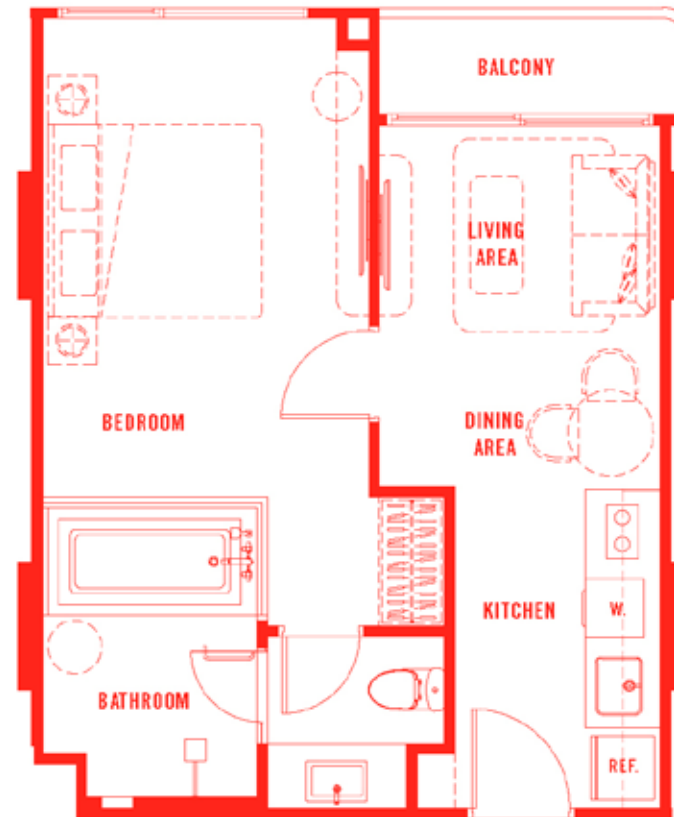

**1C-1**  
44.00 sq.m.



Remark : The layout and size of the common areas identified herein and in other sales related documents may vary as deemed appropriate, without compromising the overall function and use.

หมายเหตุ : ตำแหน่งและขนาดทรัพย์สินส่วนกลางที่ระบุในเอกสารนี้เป็นและเอกสารการขายอื่นที่เกี่ยวข้องอาจปรับเปลี่ยนได้ตามความเหมาะสม โดยไม่กระทบต่อสาระสำคัญของโครงการ



**The Standard**  
RESIDENCES  
—  
HUA HIN

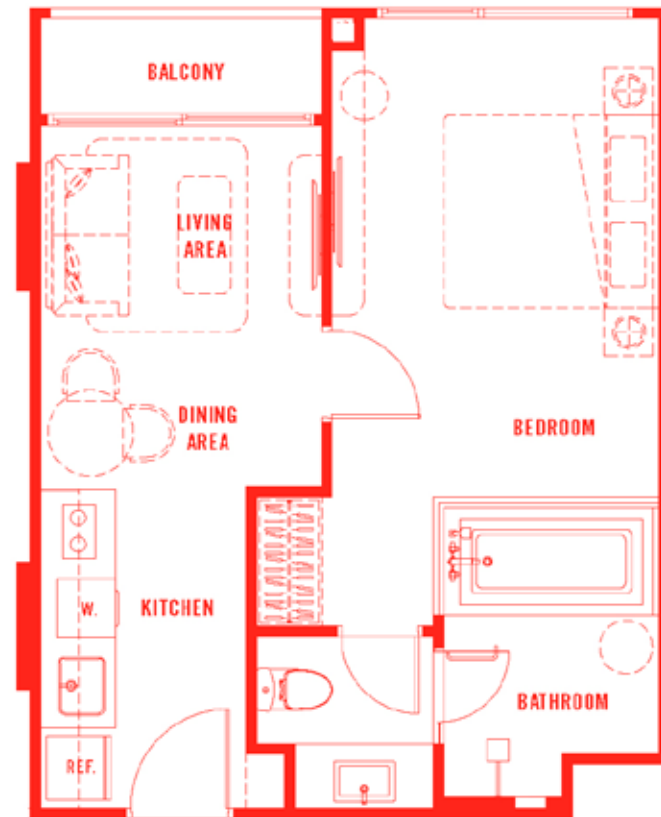

**1Cm**

**43.25 - 44.00 sq.m.**

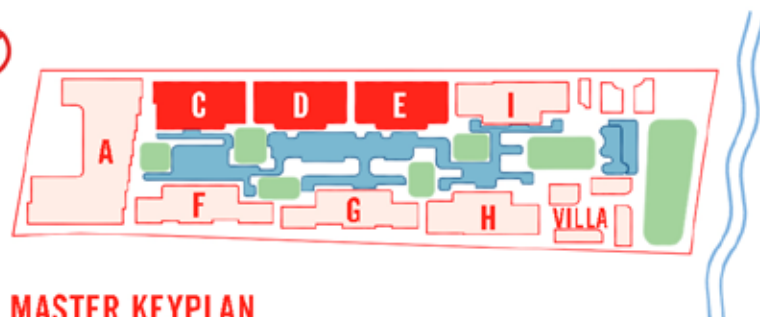

MASTER KEYPLAN



1ST FLOOR PLAN



2ND-4TH FLOOR PLAN



1ST FLOOR PLAN



2ND-4TH FLOOR PLAN



1ST FLOOR PLAN



2ND-4TH FLOOR PLAN

Remark : The layout and size of the common areas identified herein and in other sales related documents may vary as deemed appropriate, without compromising the overall function and use.

หมายเหตุ : ตำแหน่งและขนาดทรัพย์สินส่วนกลางที่ระบุในเอกสารนี้เป็นและเอกสารการขายอื่นที่เกี่ยวข้องอาจปรับเปลี่ยนได้ตามความเหมาะสม โดยไม่กระทบต่อสาระสำคัญของทรัพย์สิน



# The Standard

## RESIDENCES

### HUA HIN

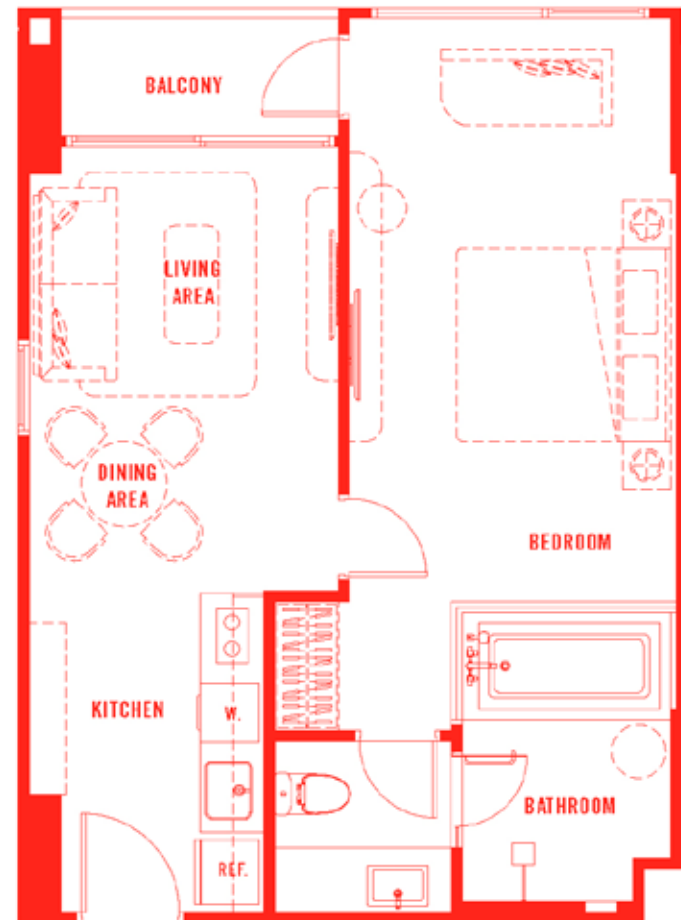

# 1D

50.25 sq.m.

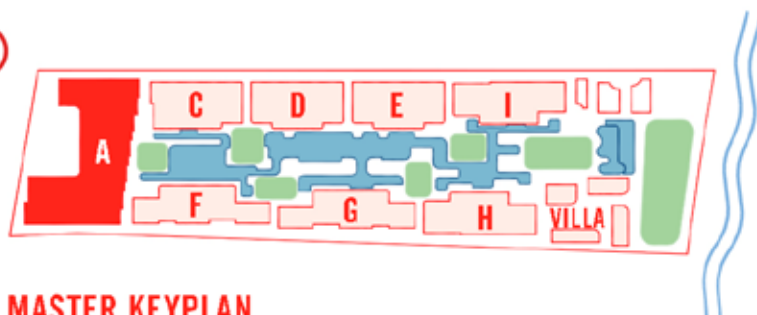

MASTER KEYPLAN



3RD-4TH FLOOR PLAN

Remark : The layout and size of the common areas identified herein and in other sales related documents may vary as deemed appropriate, without compromising the overall function and use.

หมายเหตุ : ตำแหน่งและขนาดทรัพย์สินส่วนกลางที่ระบุในเอกสารนี้เป็นแค่เอกสารการขายอื่นที่เกี่ยวข้องอาจปรับเปลี่ยนได้ตามความเหมาะสม โดยไม่กระทบต่อสาระสำคัญของทรัพย์สิน



# The Standard

## RESIDENCES

HUA HIN

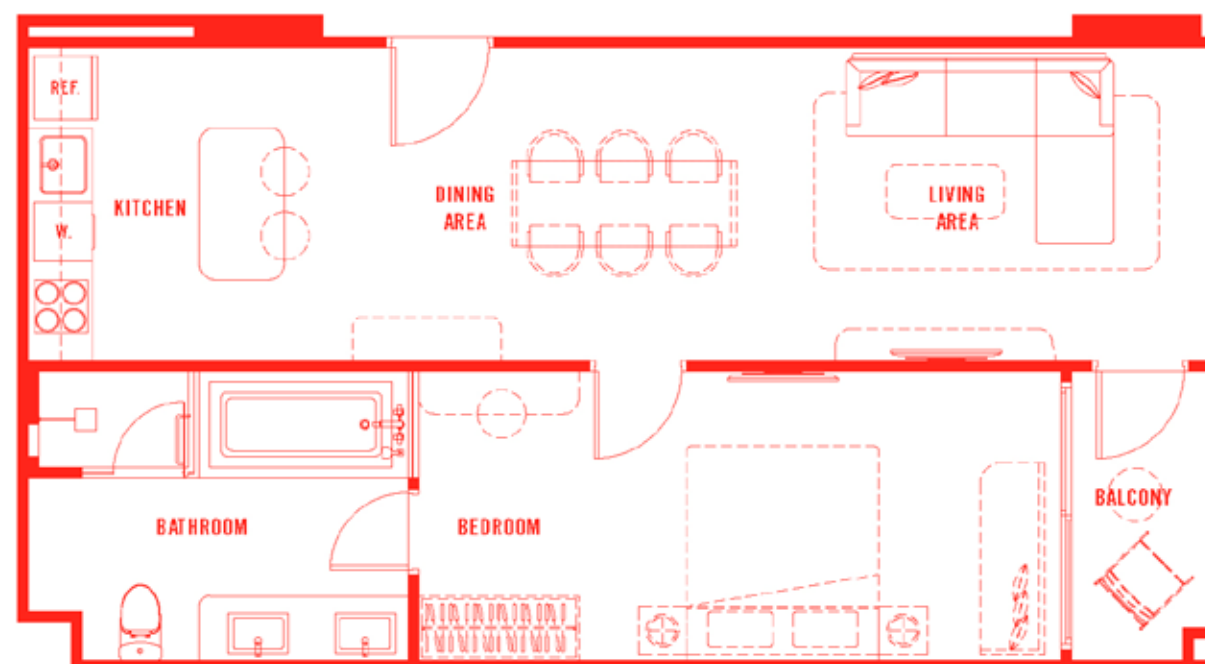

# 1E

65.25 sq.m.

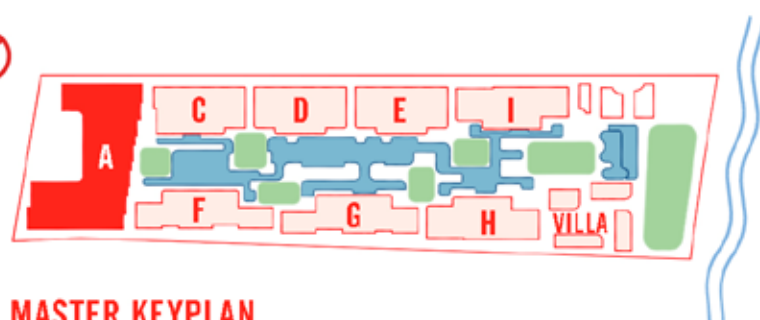

MASTER KEYPLAN



3RD-4TH FLOOR PLAN

Remark : The layout and size of the common areas identified herein and in other sales related documents may vary as deemed appropriate, without compromising the overall function and use.

หมายเหตุ : ตำแหน่งและขนาดทรัพย์สินส่วนกลางที่ระบุในเอกสารนี้เป็นและเอกสารการขายอื่นที่เกี่ยวข้องอาจปรับเปลี่ยนได้ตามความเหมาะสม โดยไม่กระทบต่อสาระสำคัญของทรัพย์สิน



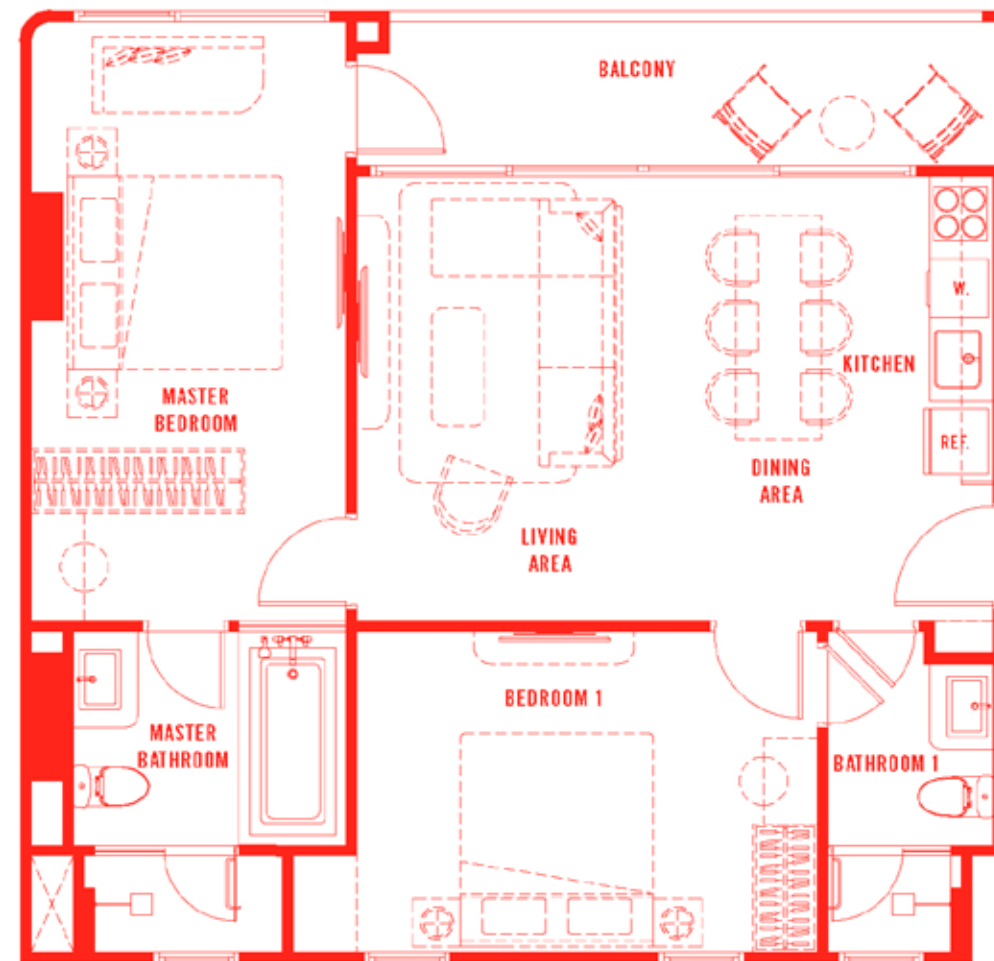

**2A**

**77.00 sq.m.**



Remark : The layout and size of the common areas identified herein and in other sales related documents may vary as deemed appropriate, without compromising the overall function and use.

หมายเหตุ : ตำแหน่งและขนาดทรัพย์สินส่วนกลางที่ระบุในเอกสารนี้เป็นและเอกสารการขายอื่นที่เกี่ยวข้องอาจปรับเปลี่ยนได้ตามความเหมาะสม โดยไม่กระทบต่อสาระสำคัญของโครงการ



# The Standard

## RESIDENCES

HUA HIN

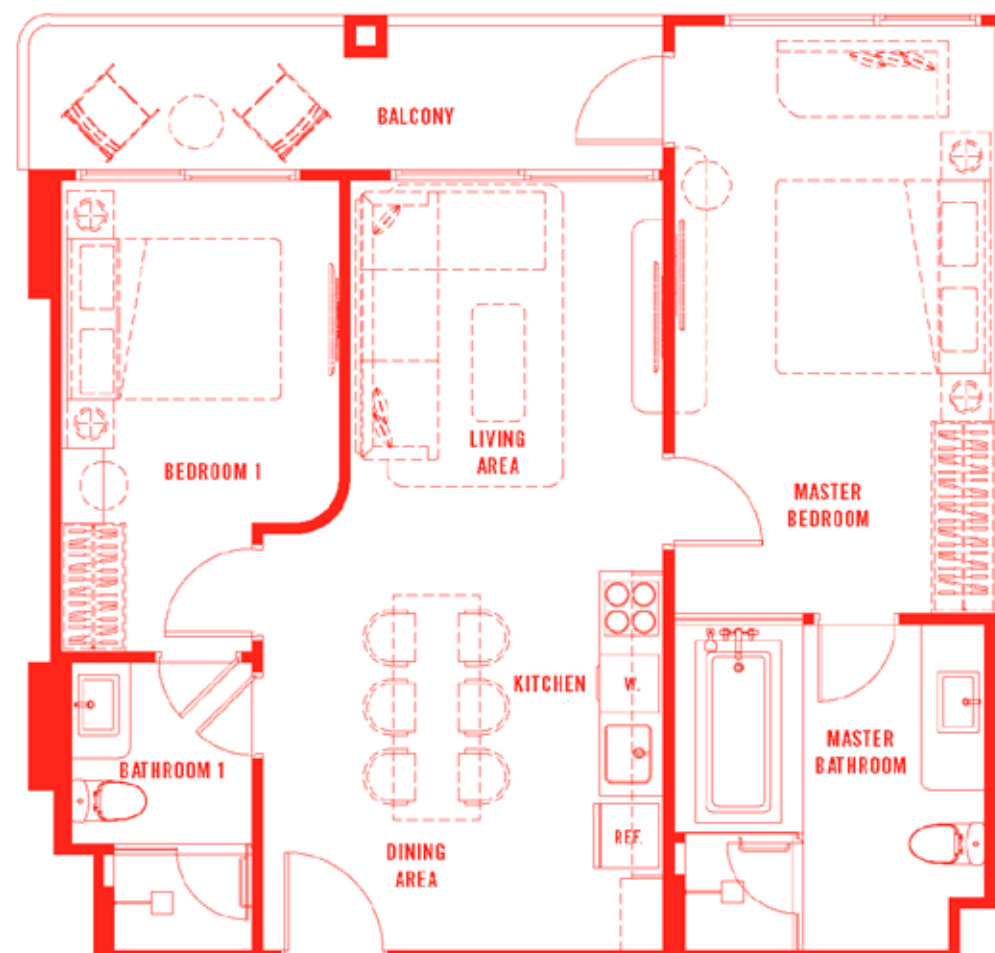

# 2B

77.50 - 77.75 sq.m.

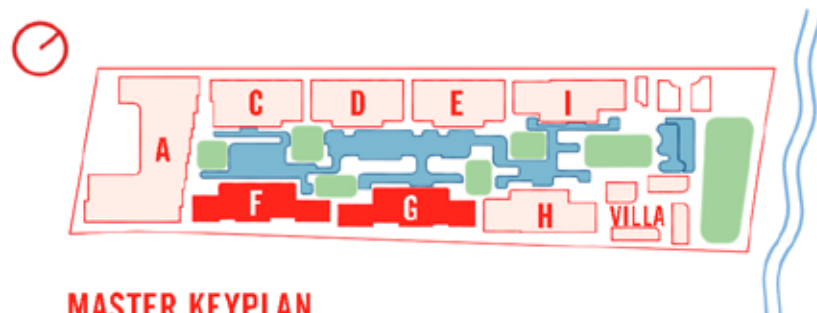

MASTER KEYPLAN



2ND-4TH FLOOR PLAN



2ND-4TH FLOOR PLAN

Remark : The layout and size of the common areas identified herein and in other sales related documents may vary as deemed appropriate, without compromising the overall function and use.

หมายเหตุ : ตำแหน่งและขนาดทรัพย์สินส่วนกลางที่ระบุในเอกสารนี้เป็นและเอกสารการขายอื่นที่เกี่ยวข้องอาจปรับเปลี่ยนได้ตามความเหมาะสม โดยไม่กระทบต่อสาระสำคัญของทรัพย์สิน



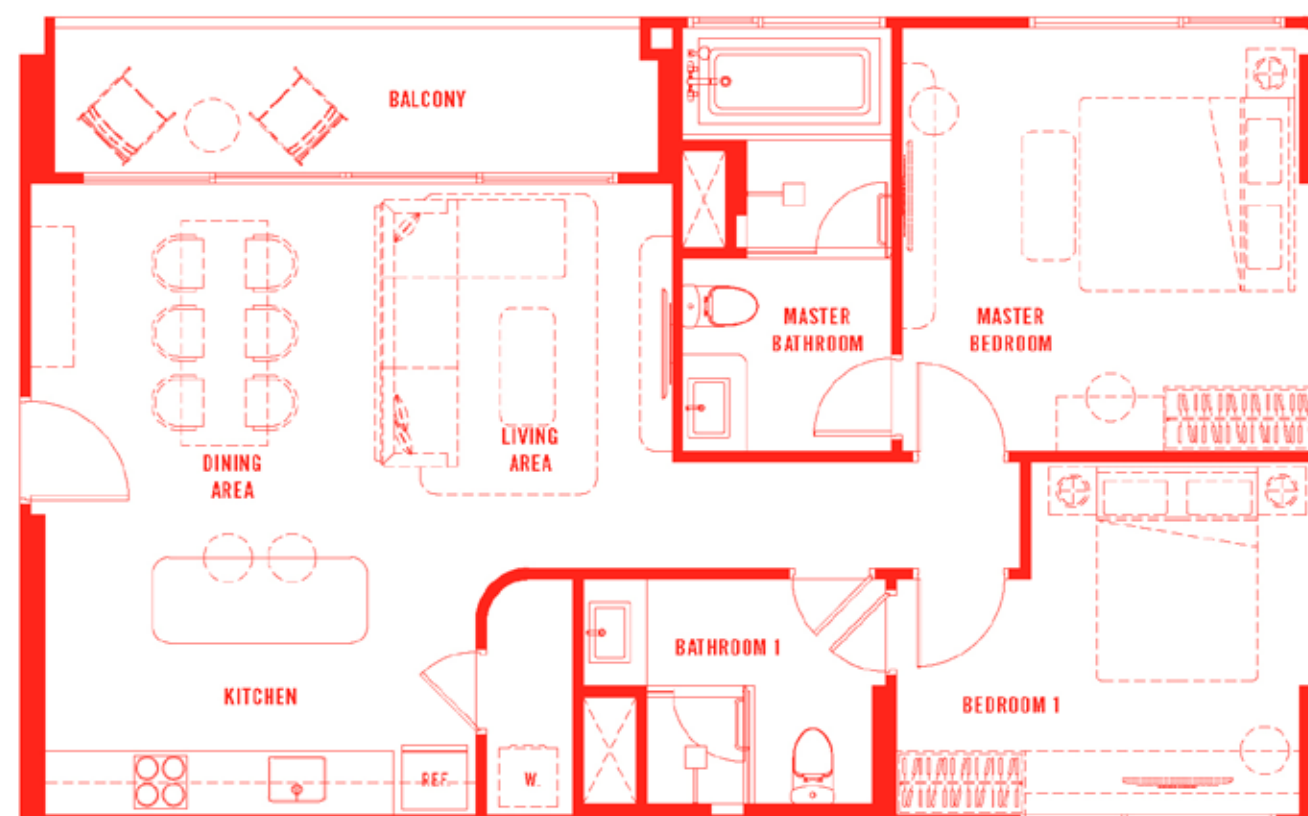

# 2C

86.00 sq.m.

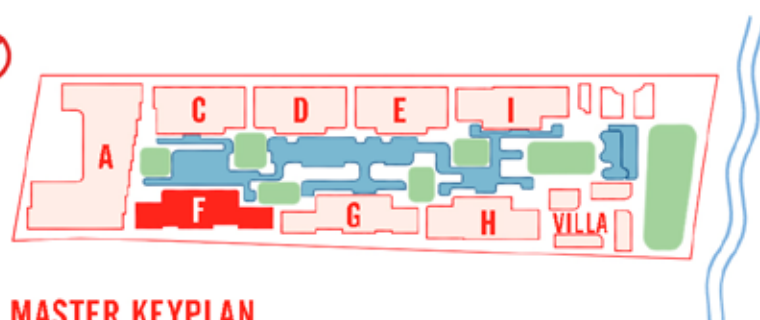

MASTER KEYPLAN



2ND-4TH FLOOR PLAN

Remark : The layout and size of the common areas identified herein and in other sales related documents may vary as deemed appropriate, without compromising the overall function and use.

หมายเหตุ : ตำแหน่งและขนาดทรัพย์สินส่วนกลางที่ระบุในเอกสารนี้เป็นเฉพาะเอกสารการขายอื่นที่เกี่ยวข้องอาจปรับเปลี่ยนได้ตามความเหมาะสม โดยไม่กระทบต่อสาระสำคัญของการใช้งาน



# The Standard

## RESIDENCES

HUA HIN

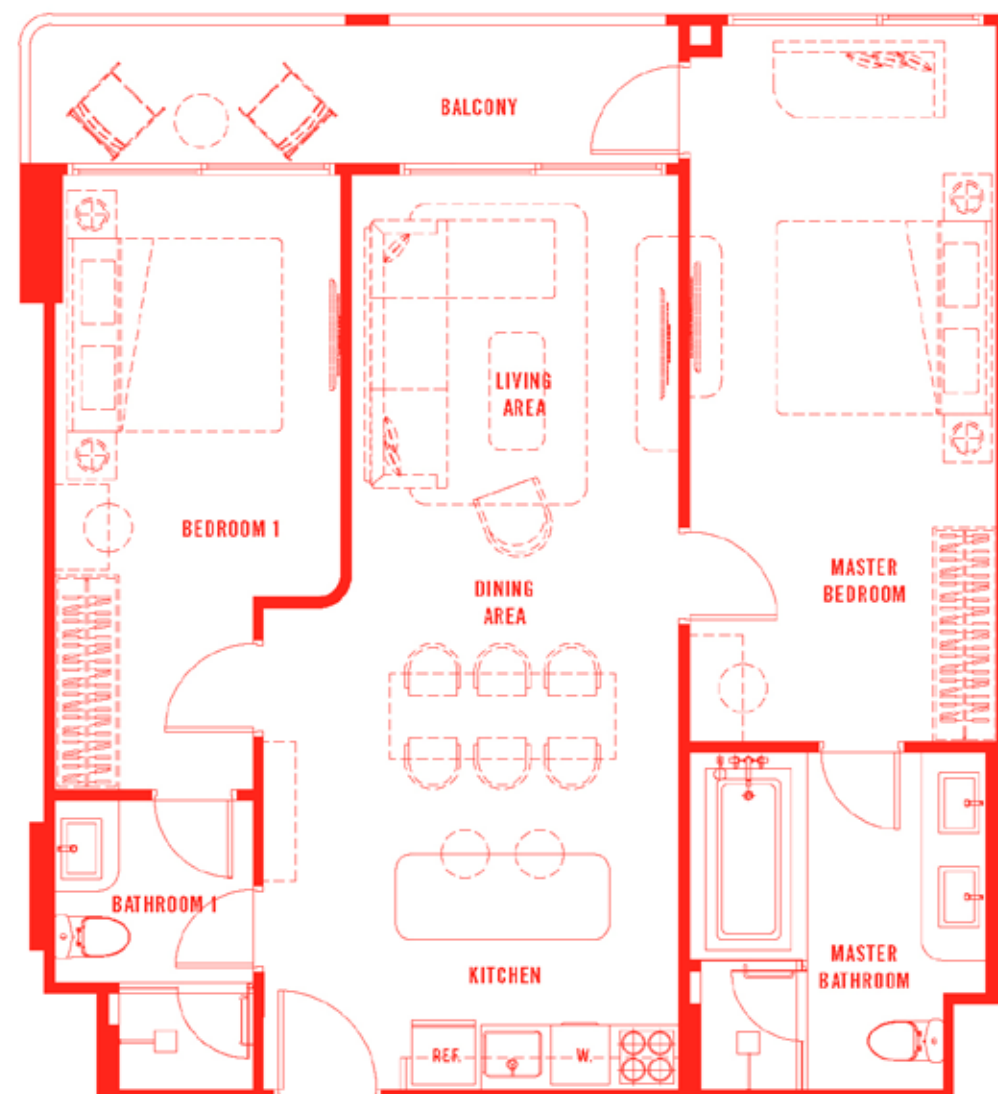

# 2D

88.75 sq.m.

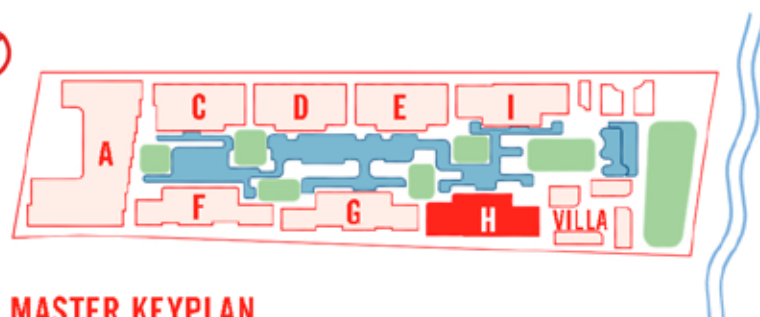

MASTER KEYPLAN



2ND-4TH FLOOR PLAN

Remark : The layout and size of the common areas identified herein and in other sales related documents may vary as deemed appropriate, without compromising the overall function and use.

หมายเหตุ : ตำแหน่งและขนาดทรัพย์สินส่วนกลางที่ระบุในเอกสารนี้เป็นและเอกสารการขายอื่นที่เกี่ยวข้องอาจปรับเปลี่ยนได้ตามความเหมาะสม โดยไม่กระทบต่อสาระสำคัญของทรัพย์สิน



# The Standard

## RESIDENCES

HUA HIN

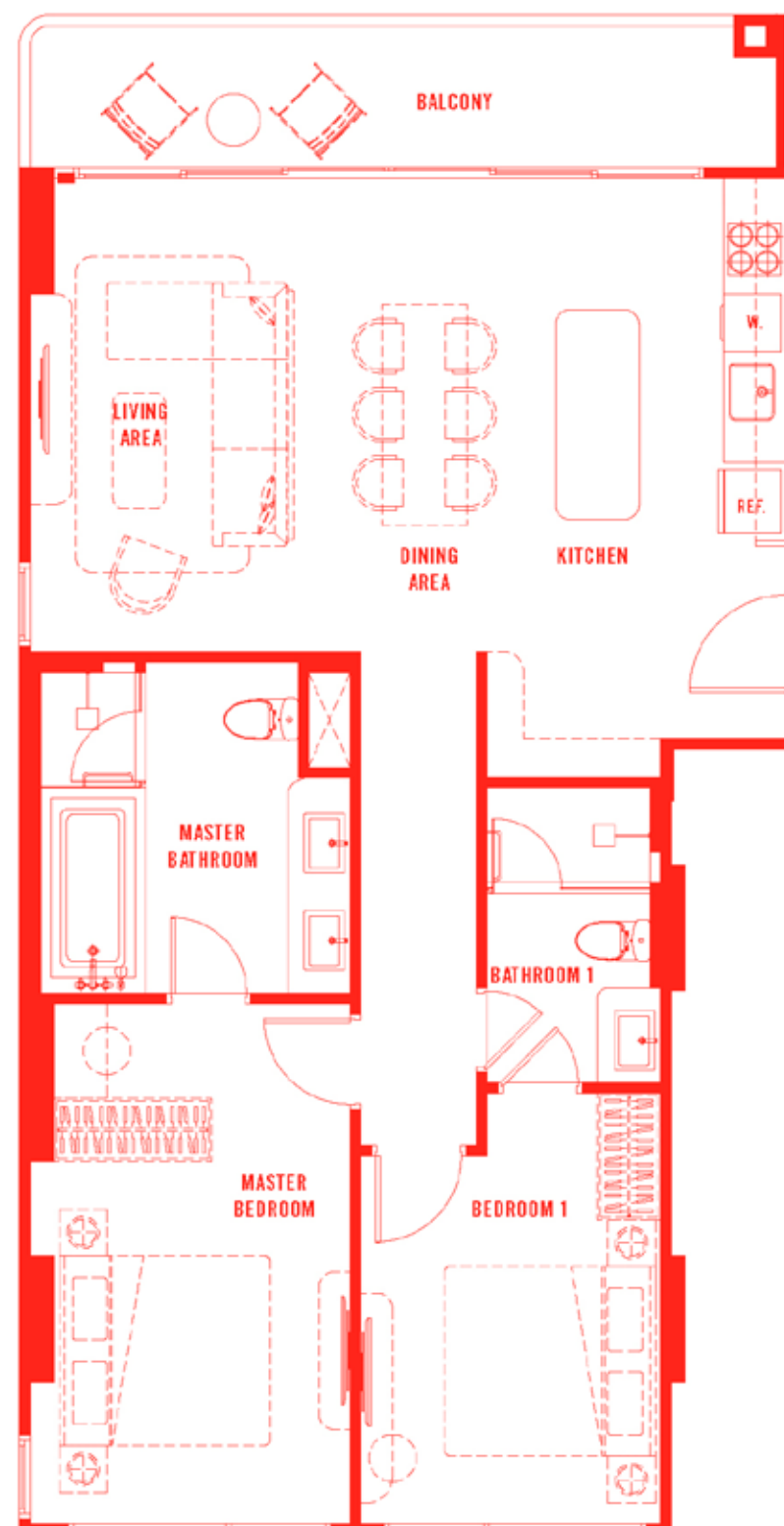

# 2E

93.50 sq.m.

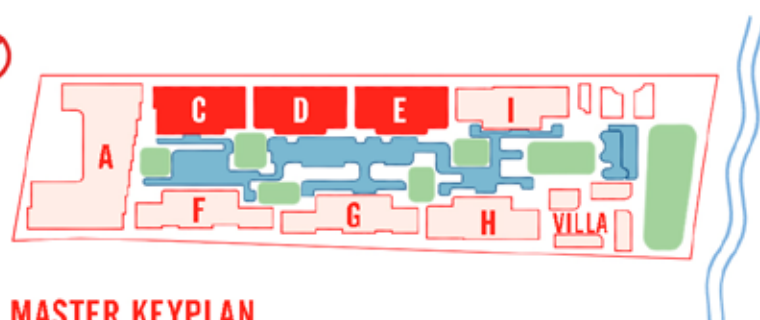

MASTER KEYPLAN



2ND-4TH FLOOR PLAN 2ND-4TH FLOOR PLAN 2ND-4TH FLOOR PLAN

Remark : The layout and size of the common areas identified herein and in other sales related documents may vary as deemed appropriate, without compromising the overall function and use.

หมายเหตุ : ตำแหน่งและขนาดทรัพย์สินส่วนกลางที่อยู่ในเอกสารนี้เป็นแค่การคาดการณ์ที่อาจจะปรับเปลี่ยนได้ตามความเหมาะสม โดยไม่กระทบต่อสาระสำคัญของโครงการ



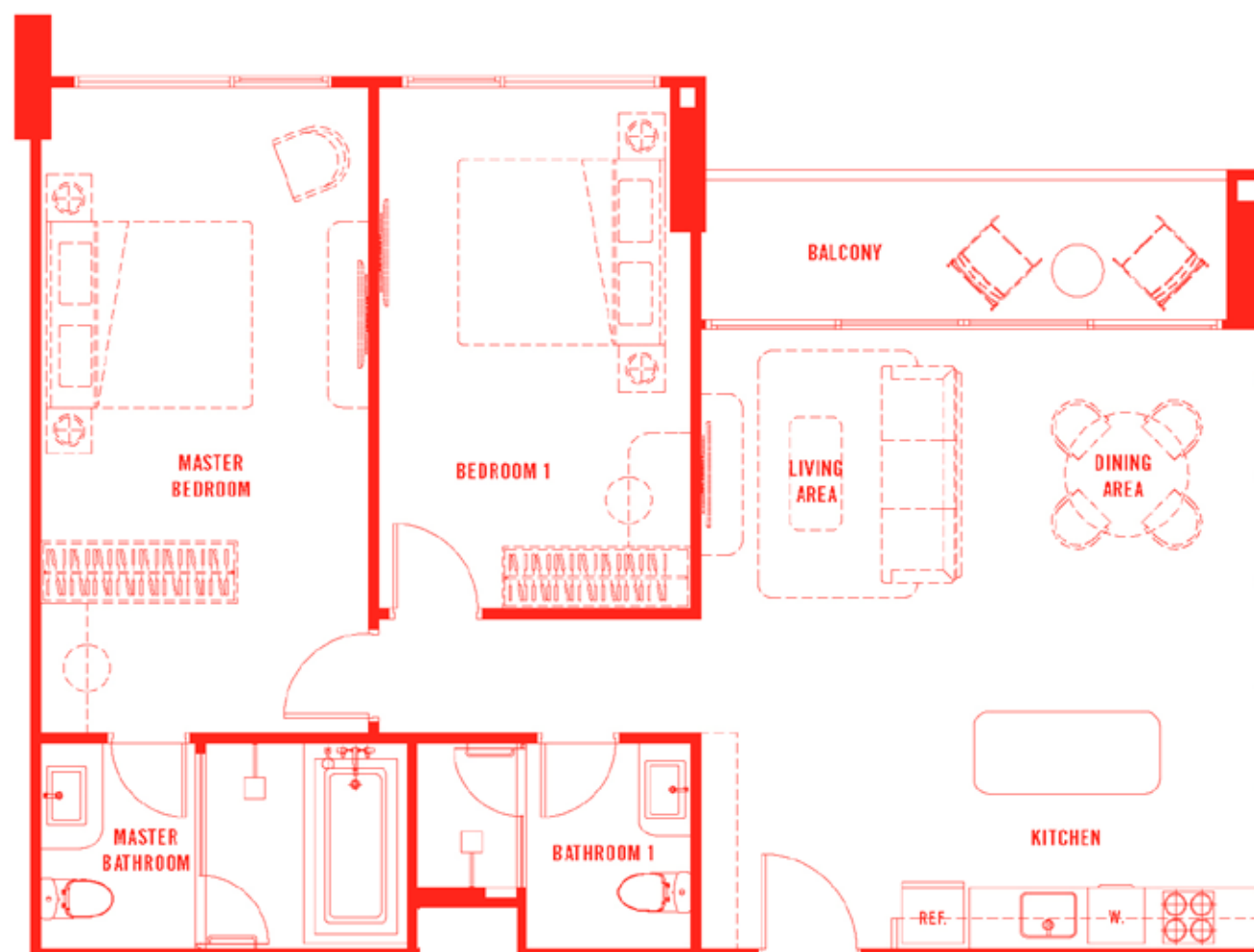

# 2F

93.75 sq.m.

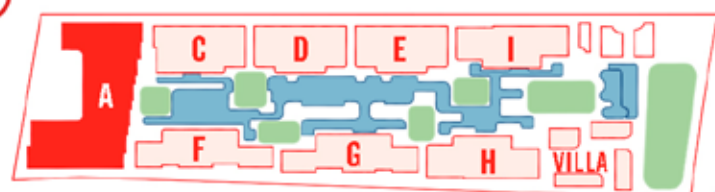

MASTER KEYPLAN



5TH-7TH FLOOR PLAN

Remark : The layout and size of the common areas identified herein and in other sales related documents may vary as deemed appropriate, without compromising the overall function and use.

หมายเหตุ : ตำแหน่งและขนาดทรัพย์สินส่วนกลางที่ระบุในเอกสารนี้เป็นและเอกสารการขายอื่นที่เกี่ยวข้องอาจปรับเปลี่ยนได้ตามความเหมาะสม โดยไม่กระทบต่อสาระสำคัญของโครงการ



# The Standard

## RESIDENCES

HUA HIN

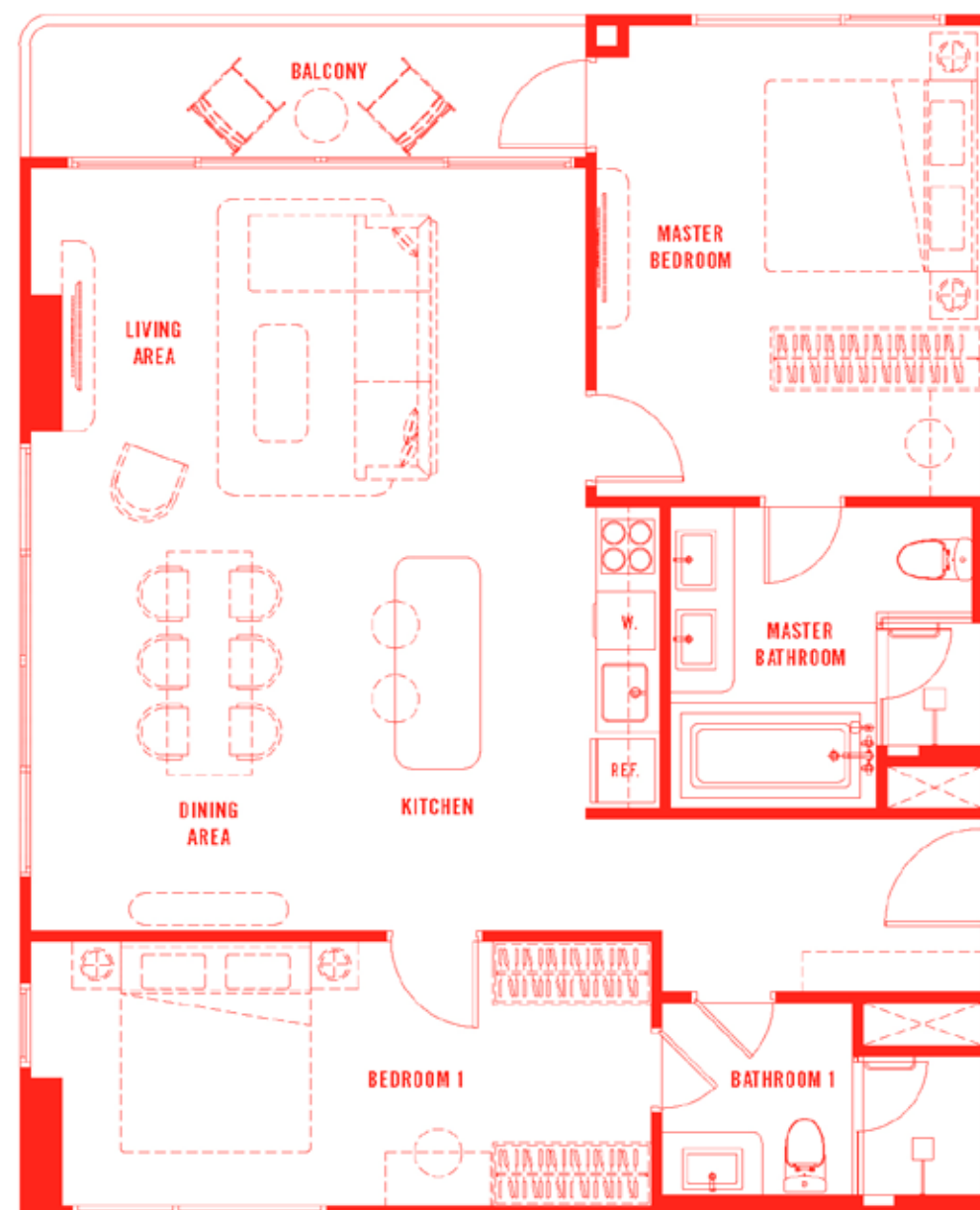

# 2G

98.75 sq.m.

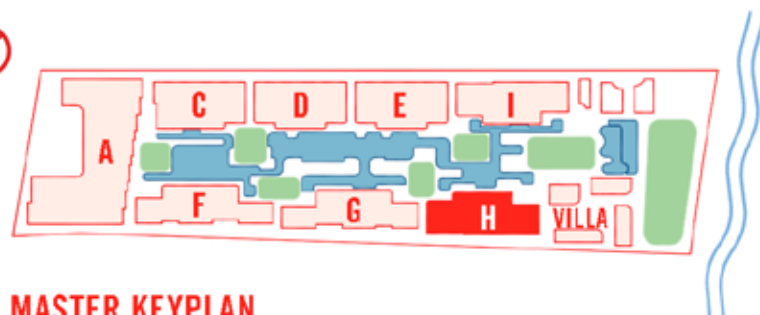

MASTER KEYPLAN



2ND-4TH FLOOR PLAN

Remark : The layout and size of the common areas identified herein and in other sales related documents may vary as deemed appropriate, without compromising the overall function and use.

หมายเหตุ : ตำแหน่งและขนาดทรัพย์สินส่วนกลางที่ระบุในเอกสารนี้เป็นและเอกสารการขายอื่นที่เกี่ยวข้องอาจปรับเปลี่ยนได้ตามความเหมาะสม โดยไม่กระทบต่อสาระสำคัญของทรัพย์สิน

# The Standard

## RESIDENCES

HUA HIN

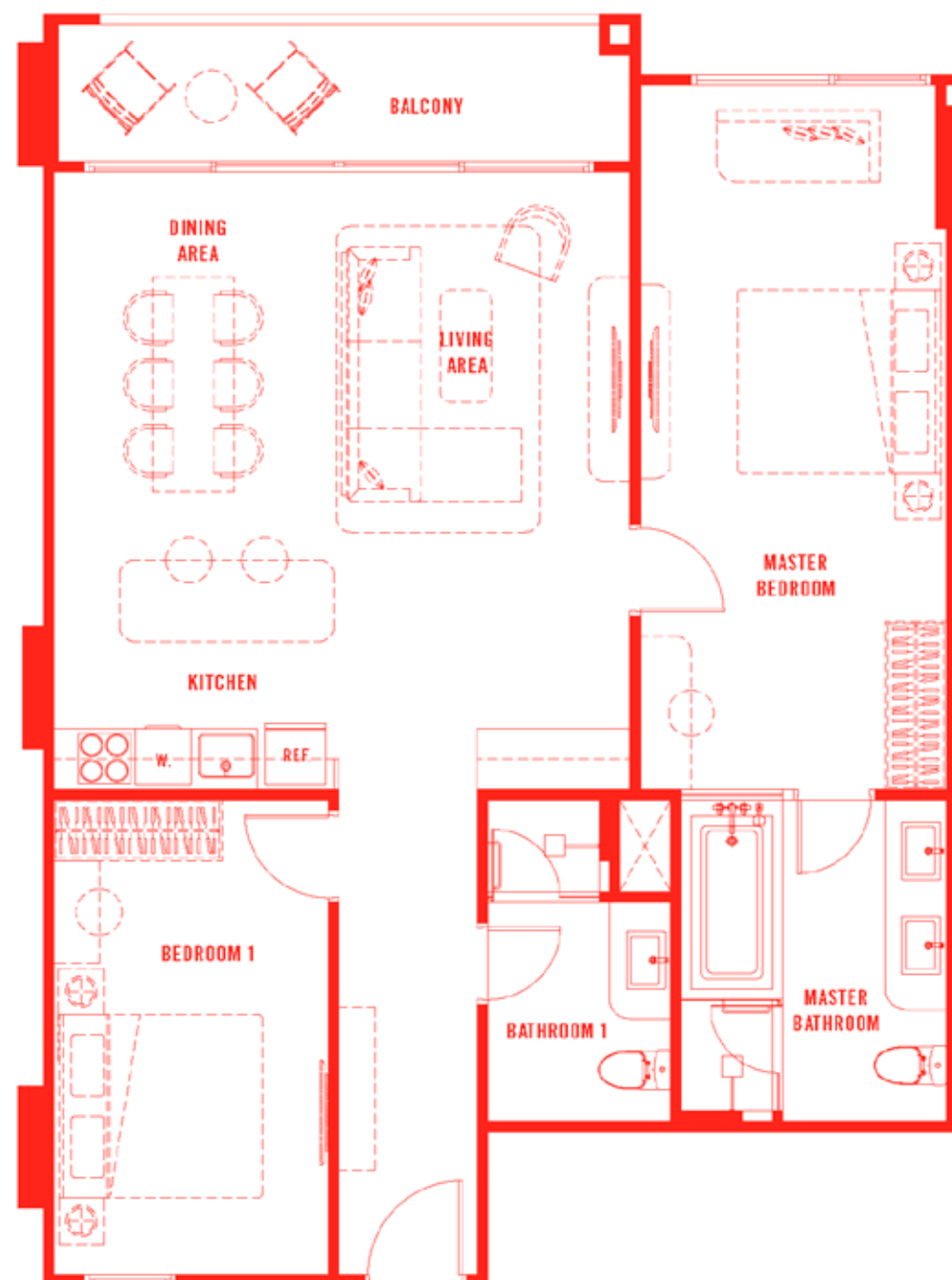

# 2H

99.25 sq.m.

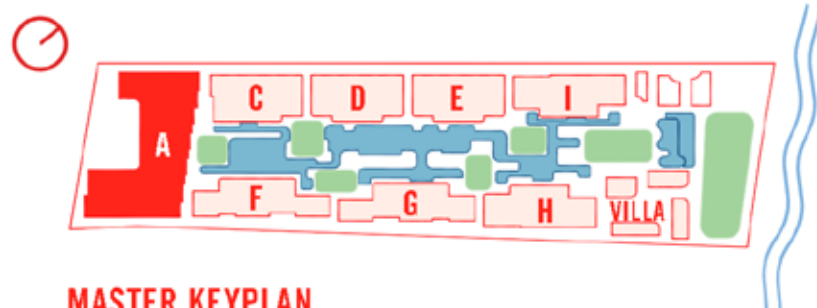

MASTER KEYPLAN



2ND FLOOR PLAN



3RD-4TH FLOOR PLAN



5TH-7TH FLOOR PLAN

Remark : The layout and size of the common areas identified herein and in other sales related documents may vary as deemed appropriate, without compromising the overall function and use.

หมายเหตุ : ตำแหน่งและขนาดทรัพย์สินส่วนกลางที่ระบุในเอกสารนี้เป็นและเอกสารการขายอื่นที่เกี่ยวข้องอาจปรับเปลี่ยนได้ตามความเหมาะสม โดยไม่กระทบต่อสาระสำคัญของโครงการ



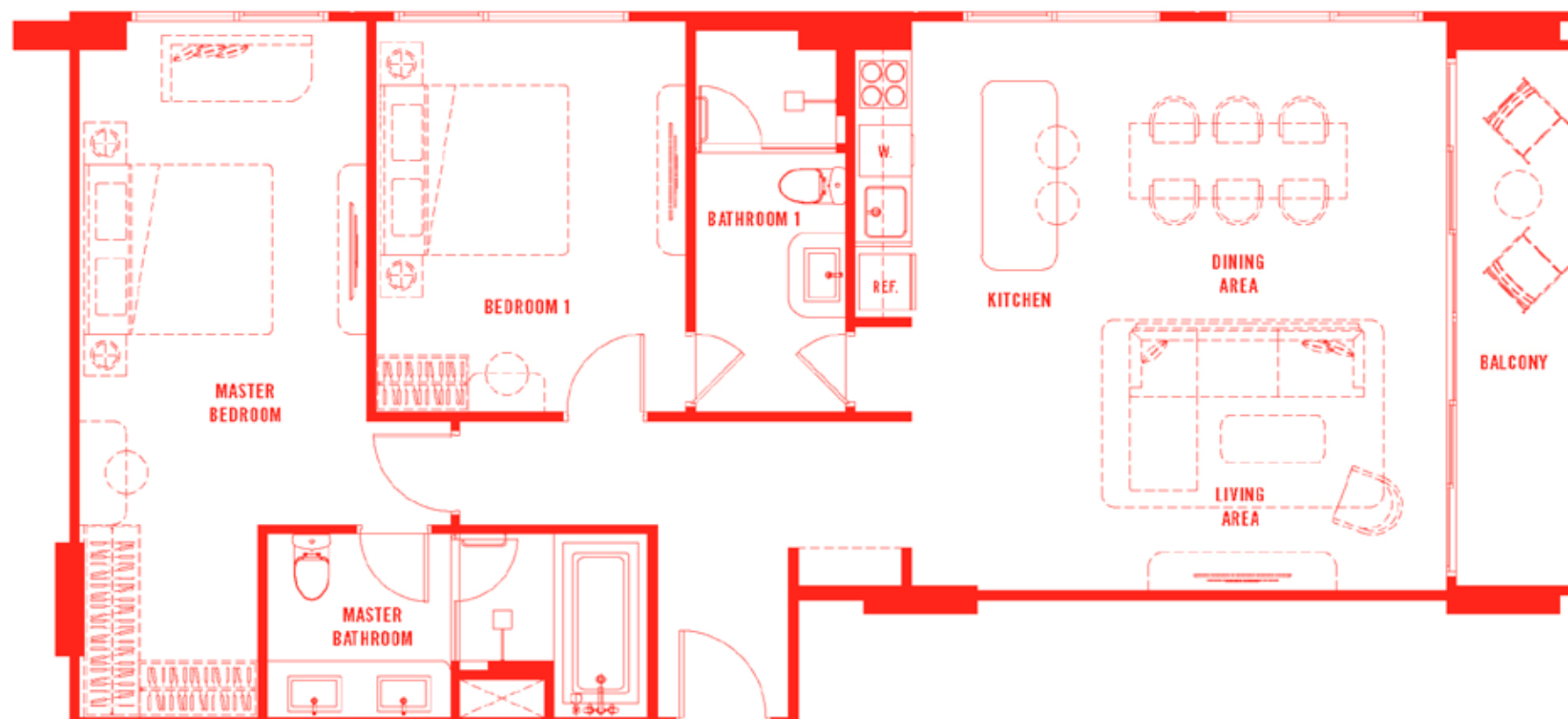

**21**

**106.25 sq.m.**

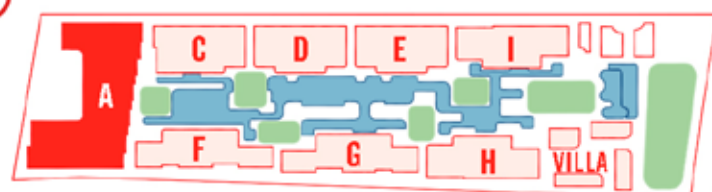

MASTER KEYPLAN



5TH-7TH FLOOR PLAN

Remark : The layout and size of the common areas identified herein and in other sales related documents may vary as deemed appropriate, without compromising the overall function and use.

หมายเหตุ : ตำแหน่งและขนาดทรัพย์สินส่วนกลางที่ระบุในเอกสารนี้เป็นเฉพาะการขายอื่นที่เกี่ยวข้องอาจปรับเปลี่ยนได้ตามความเหมาะสม โดยไม่กระทบต่อสาระสำคัญของโครงการ

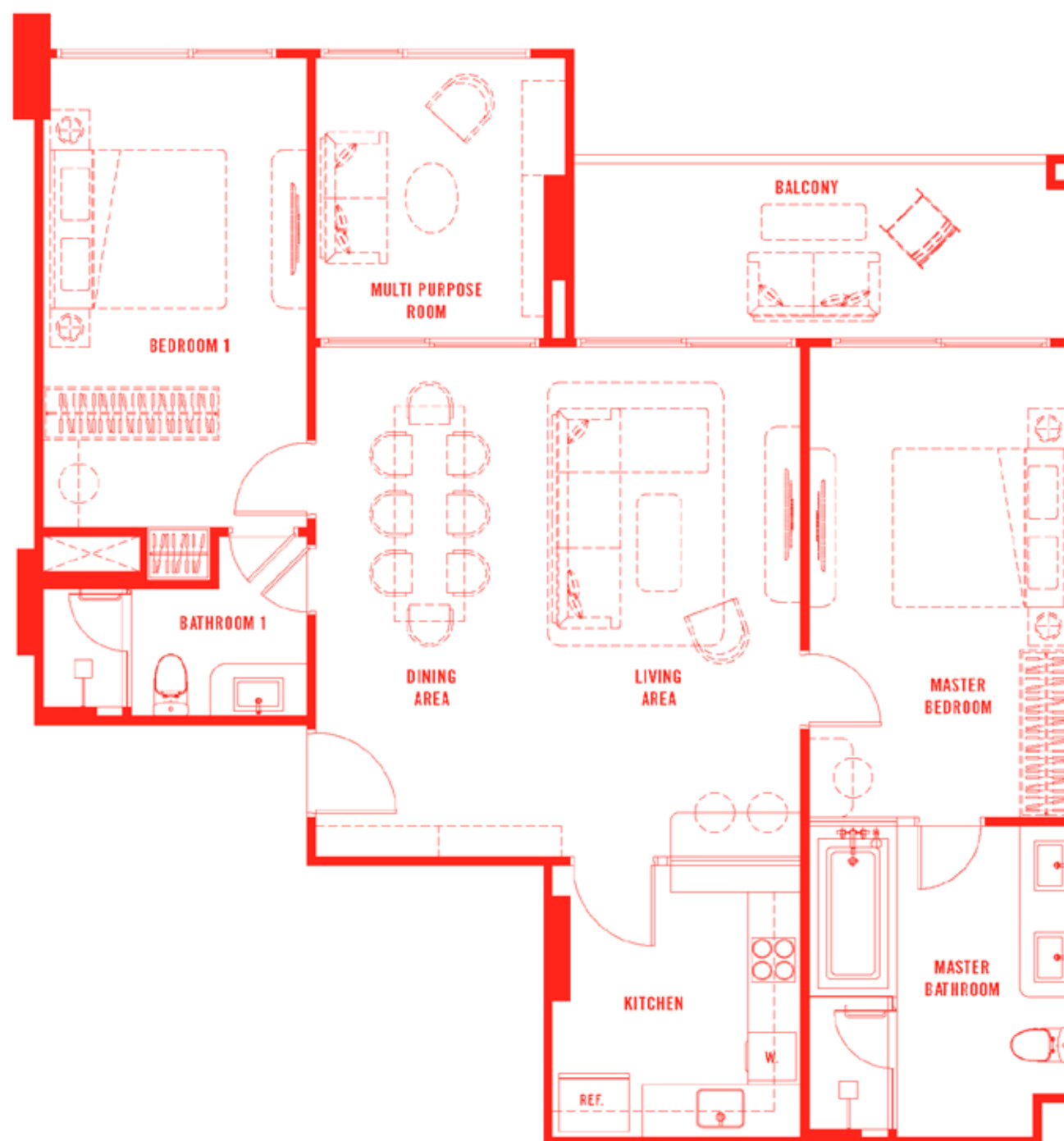

# 2J

114.25 sq.m.

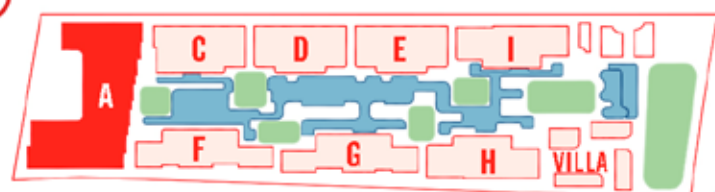

MASTER KEYPLAN



5TH-7TH FLOOR PLAN

Remark : The layout and size of the common areas identified herein and in other sales related documents may vary as deemed appropriate, without compromising the overall function and use.

หมายเหตุ : ตำแหน่งและขนาดทรัพย์สินส่วนกลางที่ระบุในเอกสารนี้เป็นและเอกสารการขายอื่นที่เกี่ยวข้องอาจปรับเปลี่ยนได้ตามความเหมาะสม โดยไม่กระทบต่อสาระสำคัญของโครงการ



# The Standard

## RESIDENCES

HUA HIN

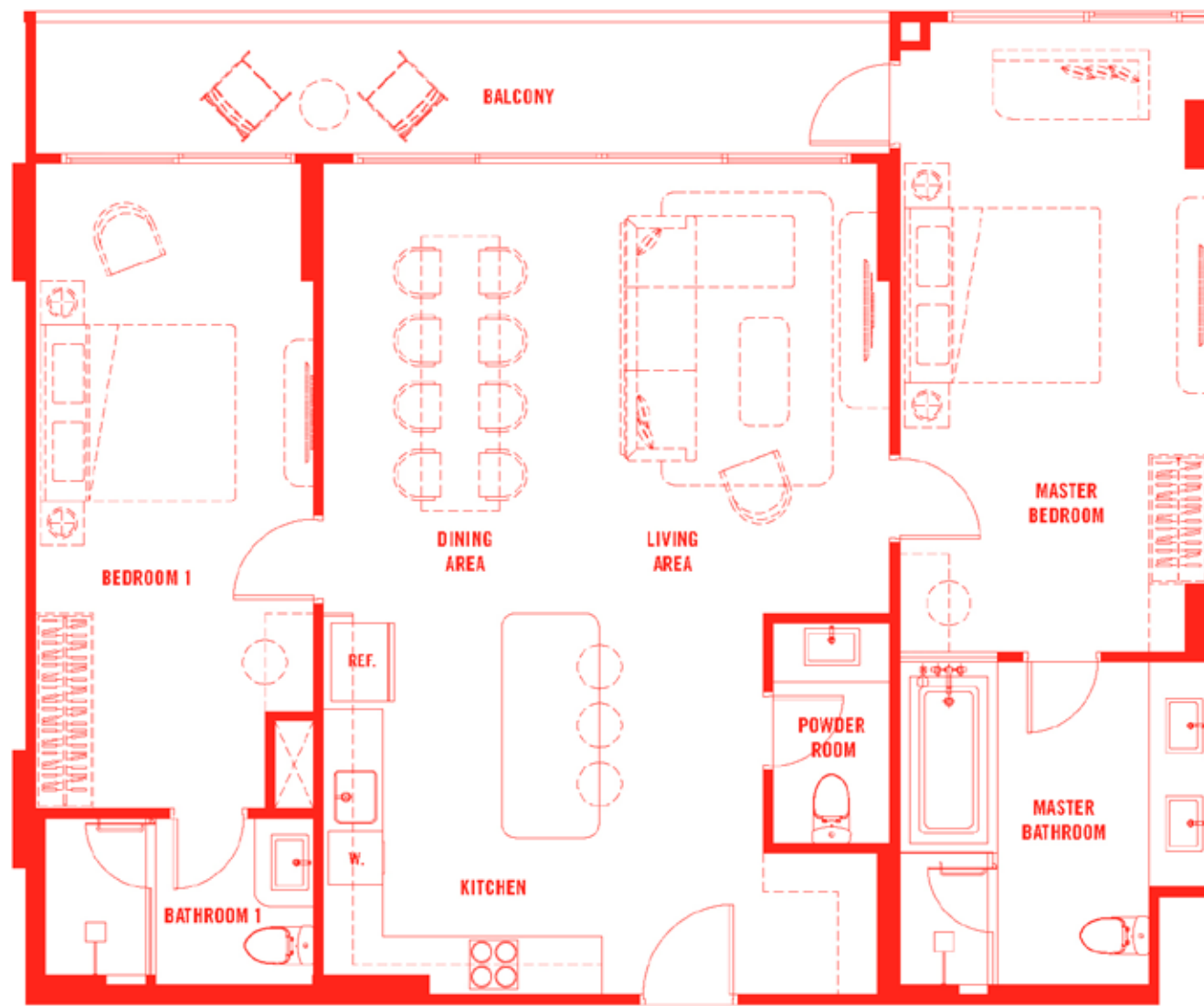

# 2K

119.25 sq.m.

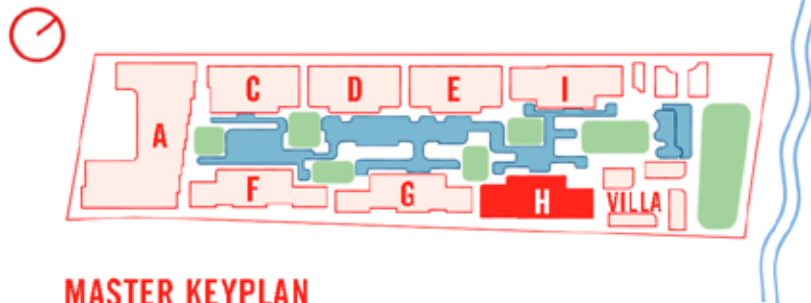

MASTER KEYPLAN



2ND-4TH FLOOR PLAN

Remark : The layout and size of the common areas identified herein and in other sales related documents may vary as deemed appropriate, without compromising the overall function and use.

หมายเหตุ : ตำแหน่งและขนาดทรัพย์สินส่วนกลางที่ระบุในเอกสารนี้เป็นสาระการขายอื่นที่เกี่ยวข้องอาจปรับเปลี่ยนได้ตามความเหมาะสม โดยไม่กระทบต่อสาระสำคัญของโครงการ



**3A**

**107.00 sq.m.**

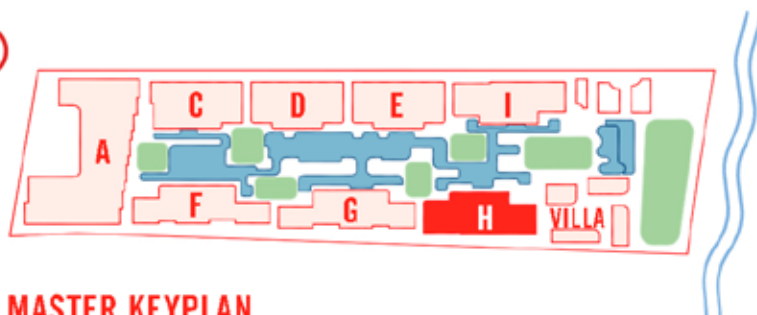

MASTER KEYPLAN



2ND-4TH FLOOR PLAN

Remark : The layout and size of the common areas identified herein and in other sales related documents may vary as deemed appropriate, without compromising the overall function and use.

หมายเหตุ : ตำแหน่งและขนาดทรัพย์สินส่วนกลางที่ระบุในเอกสารนี้เป็นแค่การคาดการณ์ที่อาจจะปรับเปลี่ยนได้ตามความเหมาะสม โดยไม่กระทบต่อสาระสำคัญของทรัพย์สิน



# The Standard

## RESIDENCES

### HUA HIN

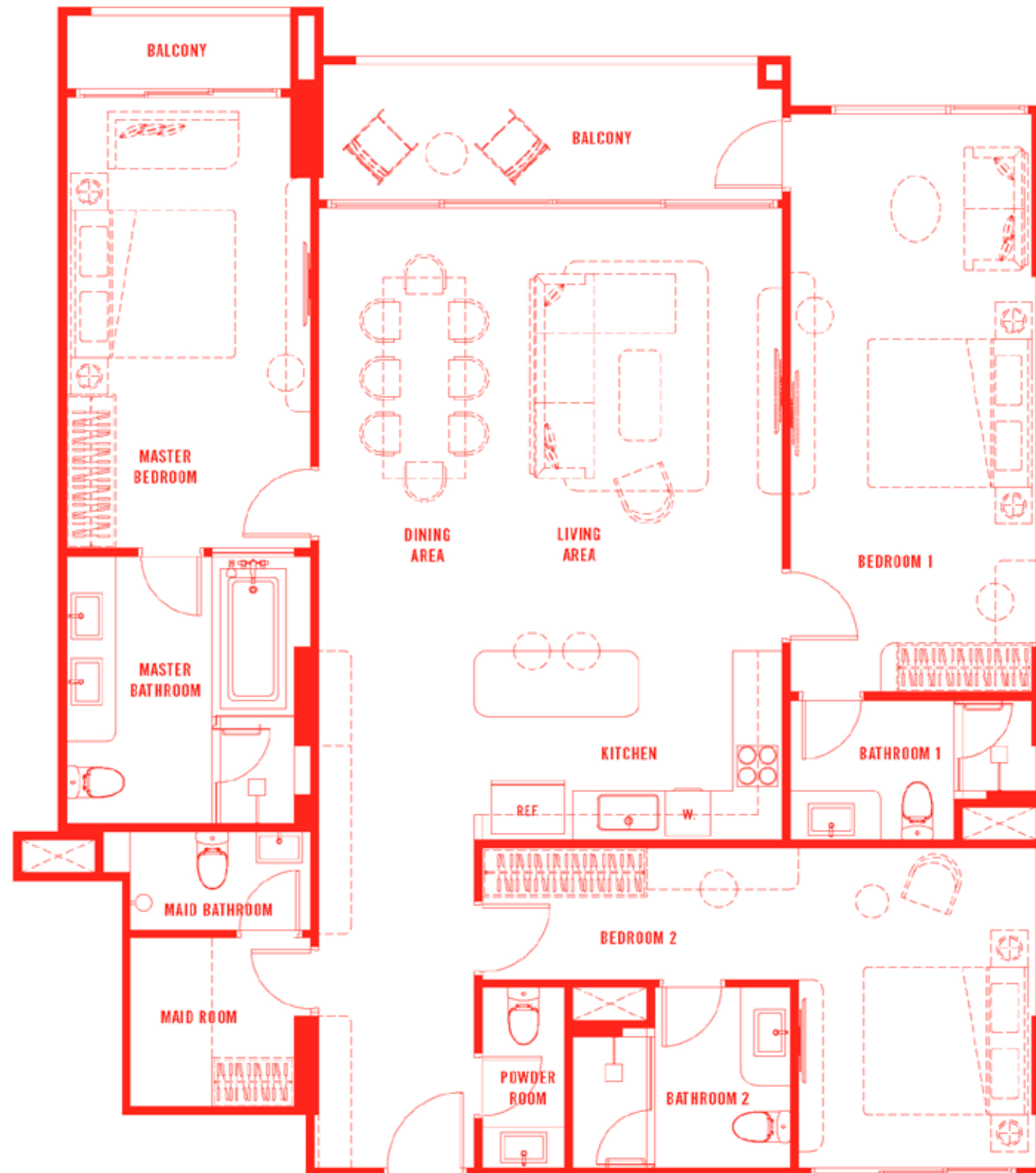

# 3B

153.00 sq.m.

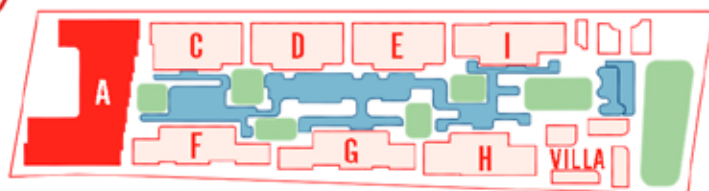

MASTER KEYPLAN

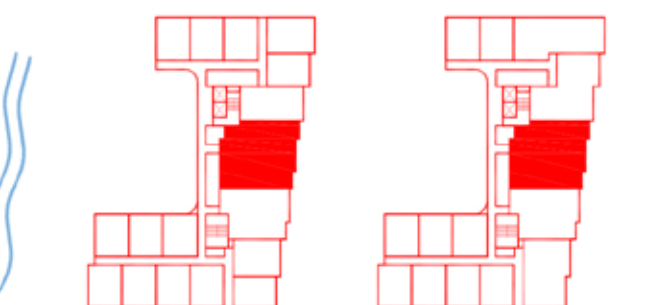

3RD-4TH FLOOR PLAN 5TH-7TH FLOOR PLAN

Remark : The layout and size of the common areas identified herein and in other sales related documents may vary as deemed appropriate, without compromising the overall function and use.

หมายเหตุ : ตำแหน่งและขนาดทรัพย์สินส่วนกลางที่ระบุในเอกสารเป็นแค่เอกสารการขายอื่นที่เกี่ยวข้องอาจปรับเปลี่ยนได้ตามความเหมาะสม โดยไม่กระทบต่อสาระสำคัญของโครงการ

**The Standard**

R E S I D E N C E S

HUA HIN

## ASIA'S FIRST BEACHFRONT STANDARD RESIDENCES



# THE PERK

## FRIENDS WITH BENEFIT

Residents save up to 25% on rooms at The Standard hotels globally.  
Visit our hotels around the world and stay like a Friend With Benefits.

## DISCOUNTS ON SPA AND F&B

Save 10-15% on food, beverage and spa at The Standard hotels in  
Thailand (excluding Mott32 in Bangkok).  
Take your VIP status for a spin at our hotel  
restaurants in Thailand, from Bangkok to Hua Hin.

## INVITATIONS TO EVENTS

Residents get special rates and discounts to ticked experiences at The Standard's Thai hotels.  
Cut the line and treat yourself to The Standard's renowned nightlife and activations.



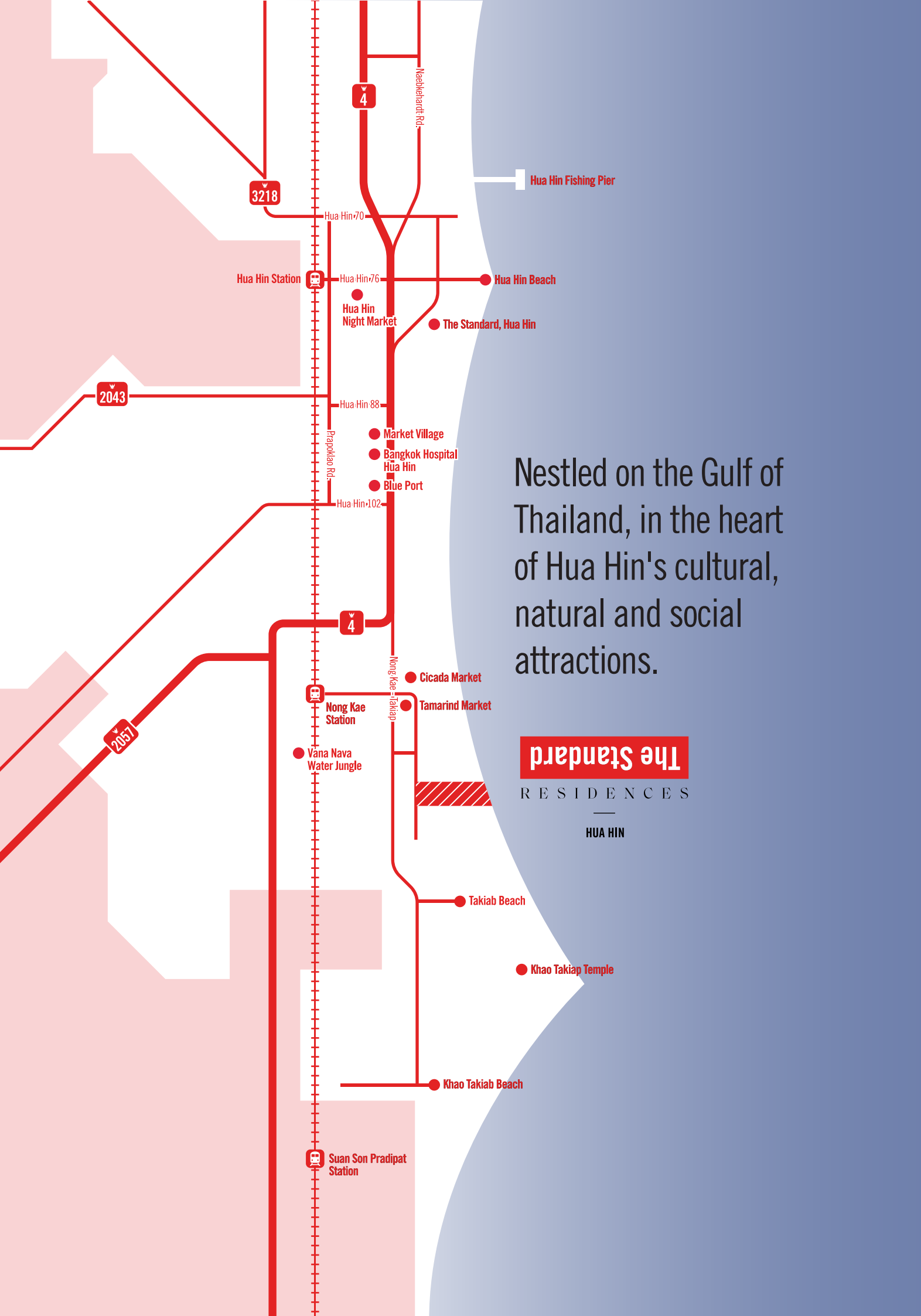

Nestled on the Gulf of Thailand, in the heart of Hua Hin's cultural, natural and social attractions.

**The Standard**  
RESIDENCES  
—  
HUA HIN

